



FGED

FISCALÍA GENERAL
DEL ESTADO DE DURANGO

Asunto: Se remite informe inspección
No. FGED/DGSP/LRD/UCC/IIC/128/2023
No. C.I.D. N/A
No. C.I.-CDI/FGE/R2/LRD/4401/18
Cd. Lerdo, Dgo., a 03 de mayo del 2023.

AGENTE DEL MINISTERIO PUBLICO ADSCRITA LA
UNIDAD DE PERSONAS DESAPARECIDAS.
P R E S E N T E.-

[Redacted] mexicano, mayor de edad perito adscrito a la subdirección de servicios periciales dependencia de la Vice-Fiscalía Región Laguna, con domicilio para recibir todo tipo de notificaciones en libramiento Gómez palacio - Lerdo, kilómetro 11.2 de la ciudad de lerdo Dgo., respetuosamente comparezco ante usted para exponer:

Que Fui Designado Perito especializado en materia y con título oficial, en la Materia de Criminalística de campo, con fundamento en lo dispuesto por los artículos 21 CONSTITUCIONAL. 127, 131 FRACCIÓN III, 272, 273 Y 369 del Código Nacional de Procedimientos Penales con relación a su oficio de petición.- 441/2023 de fecha 03 de mayo del 2023, en el que se solicita se designe perito en la materia de (Campo) con el fin de resolver el siguiente:

PROBLEMA PLANTEADO

- 1.-Se constituya al domicilio ubicado en CALZADA NIÑOS HÉROES S/N DE LA CIUDAD DE GÓMEZ PALACIO, DURANGO EN LAS ANTIGUAS INSTALACIONES DEL CENTRO DE READAPTACIÓN SOCIAL DE GÓMEZ PALACIO NO. 2 y realice documentación escrita y fotográfica del desarrollo de la diligencia desde el momento de su arribo hasta la conclusión de la misma, debiendo informar los resultados de la misma.
- 2.-Se levante y/o recolecte indicios y/o evidencias relacionados con el delito de desaparición de personas.
- 3.-En caso de recolectar evidencia biológica y/o fragmentos o huellas latentes, deberán remitirse a los laboratorios respectivos con su registro de cadena de custodia correspondiente, debiendo informar d esta autoridad.
- 4.-De igual forma si es encontrada evidencia relacionada con delito flagrante deberá ser documentada y recolectada, con su registro de cadena de custodia correspondiente.
- 5.-Deberán video grabar la diligencia desde el inicio de la misma hasta su conclusión.

El suscrito perito en criminalística y fotografía forense, adscrito a la subdirección de servicios periciales, rinde el siguiente:

INFORME PERICIAL DE LUGAR DE HECHOS Y/O HALLAZGO.

FECHA	HORA DE INICIO	HORA DE TERMINO	M.P. A CARGO
03/05/2023	10:38 HRS	14:10 HRS	[Redacted]

1. UBICACIÓN Y DESCRIPCIÓN DE LUGAR DE HECHOS Y/O HALLAZGO.

CALLE Y NUMERO	CALZADA NIÑOS HEROES S/N		
COLONIA	SIN DATO.		
CÓDIGO POSTAL	35067		
TIPO DE LUGAR	Cerrado.		
DESCRIPCIÓN DEL LUGAR	ANTIGUAS INSTALACIONES DEL CENTRO DE READAPTACION SOCIAL DE GOMEZ PALACIO, DGO.		
CLIMA	Luz natural	TEMPERATURA AMBIENTE	30°C

2. PROTECCIÓN DEL LUGAR

ACORDONAMIENTO	No
OBSERVACIONES	ninguna

3. OBSERVACIÓN DEL LUGAR

TIPO DE FIJACIÓN	Fotográfica
OBSERVACIONES	Ninguna
ALTERACIÓN DEL LUGAR	<input type="radio"/> SI <input checked="" type="radio"/> NO
OBSERVACIONES	Ninguna.

4. VEHÍCULOS IMPLICADOS

MARCA	/
TIPO	
LINEA	
MODELO	
COLOR	
PLACAS	
No. SERIE	

5. AUTORIDADES QUE INTERVINIERON EN LA PRESERVACIÓN DEL LUGAR.

NOMBRE	CARGO	DEPENDENCIA	UNIDAD	HORA ARRIBO
CLAUDIA CALVO QUINTERO	COORDINADORA DE PERSONAS DESAPARECIDAS	BUSQUEDA DE PERSONAS DESAPARECIDAS	---	--

6. SE ANEXAN

CROQUIS DEL LUGAR:	Google maps
ÁLBUM FOTOGRÁFICO:	60 Imágenes

Croquis de Ubicación



Imagen sustraída del programa Google maps, donde se hace la geo referencia del lugar donde se realizó la intervención por parte del personal de servicios periciales.

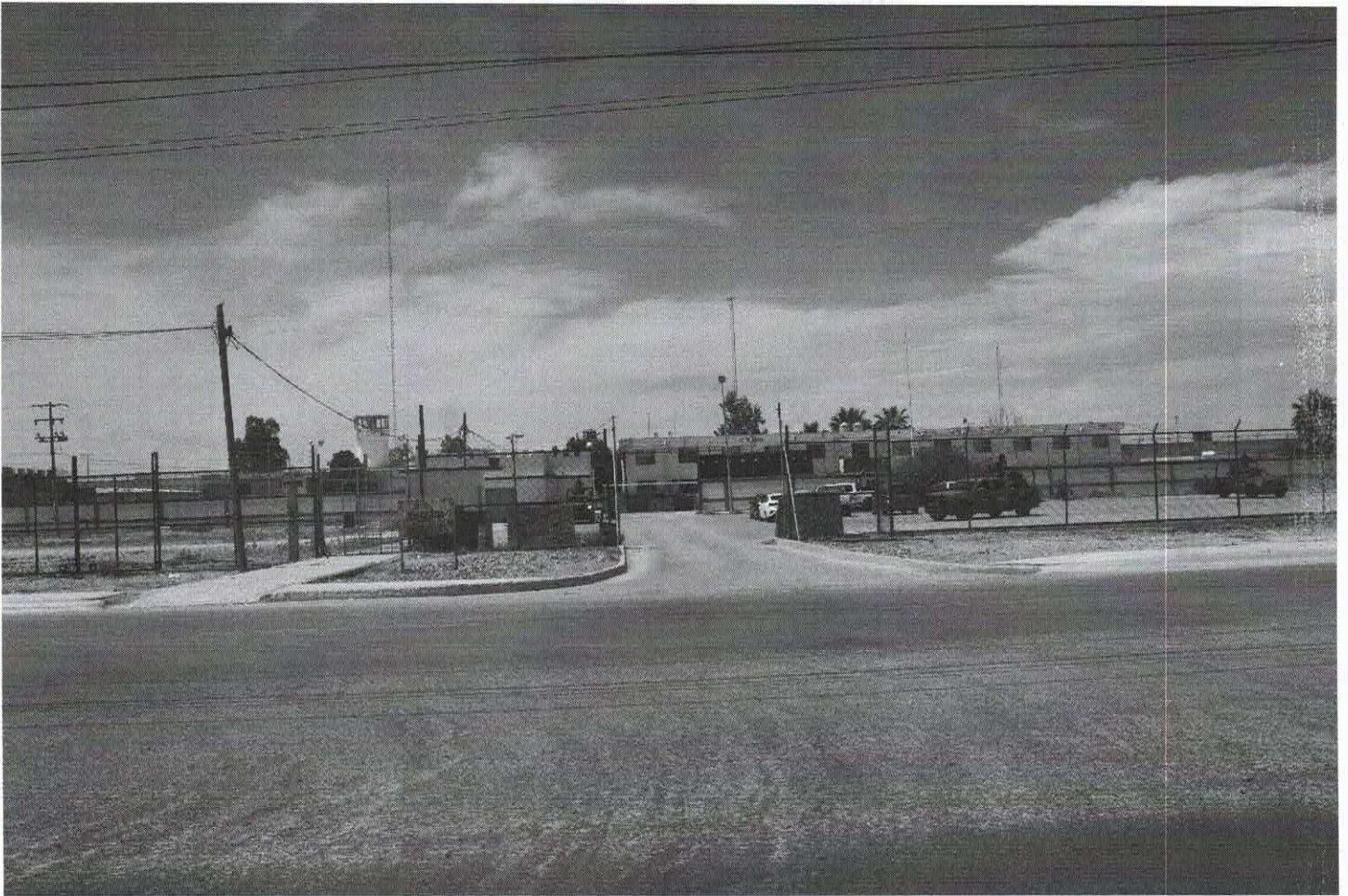

Plano general donde se observa el exterior de las antiguas instalaciones del centro de readaptación social ubicado en CALZADA NIÑOS HÉROES S/N DE LA CIUDAD DE GÓMEZ PALACIO, DURANGO.

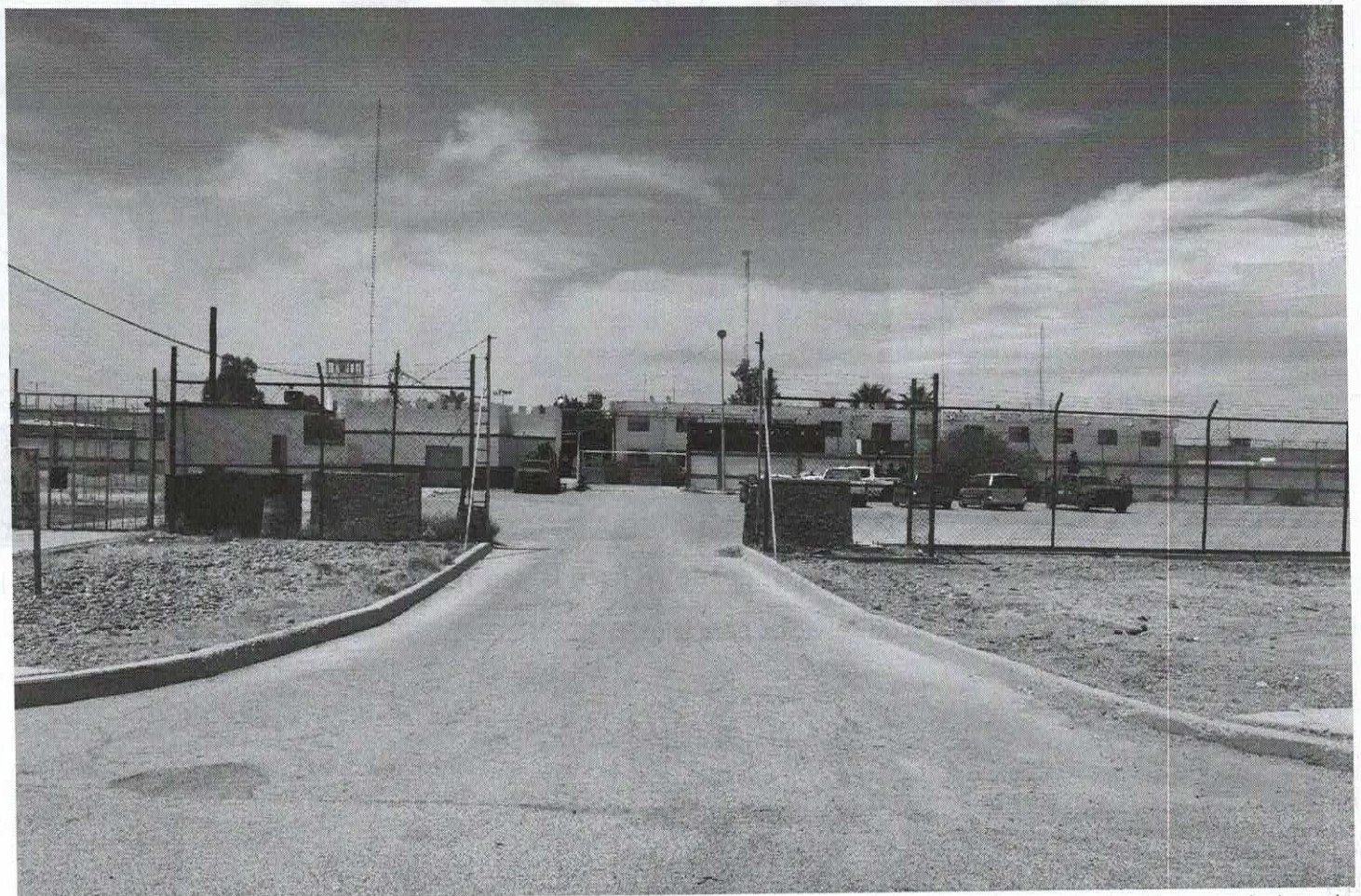

Plano medio donde se observa el exterior de las antiguas instalaciones del centro de readaptación social ubicado en CALZADA NIÑOS HÉROES S/N DE LA CIUDAD DE GÓMEZ PALACIO, DURANGO.



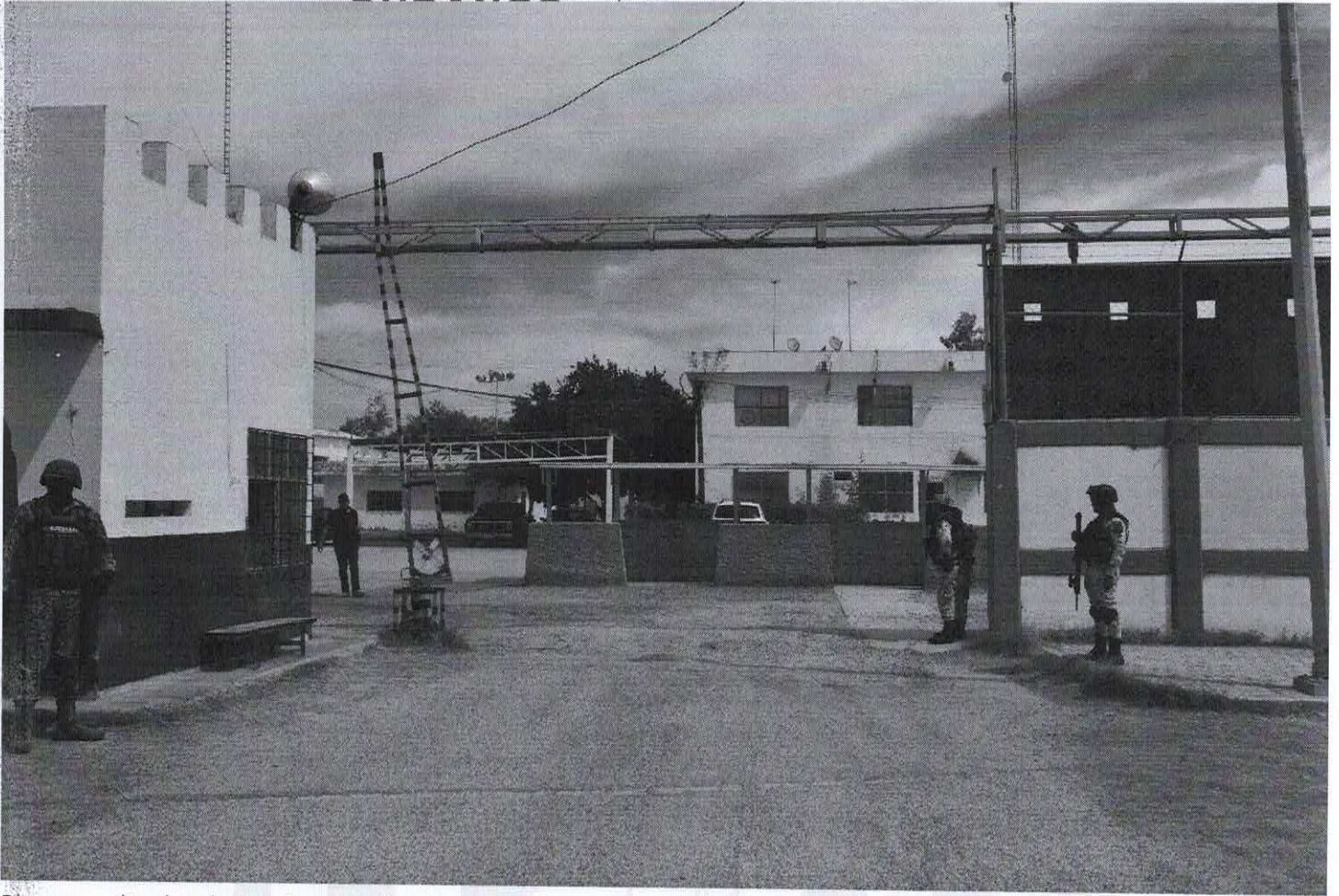

Plano medio donde se observa el acceso principal de las antiguas instalaciones del centro de readaptación social ubicado en CALZADA NIÑOS HÉROES S/N DE LA CIUDAD DE GÓMEZ PALACIO, DURANGO.

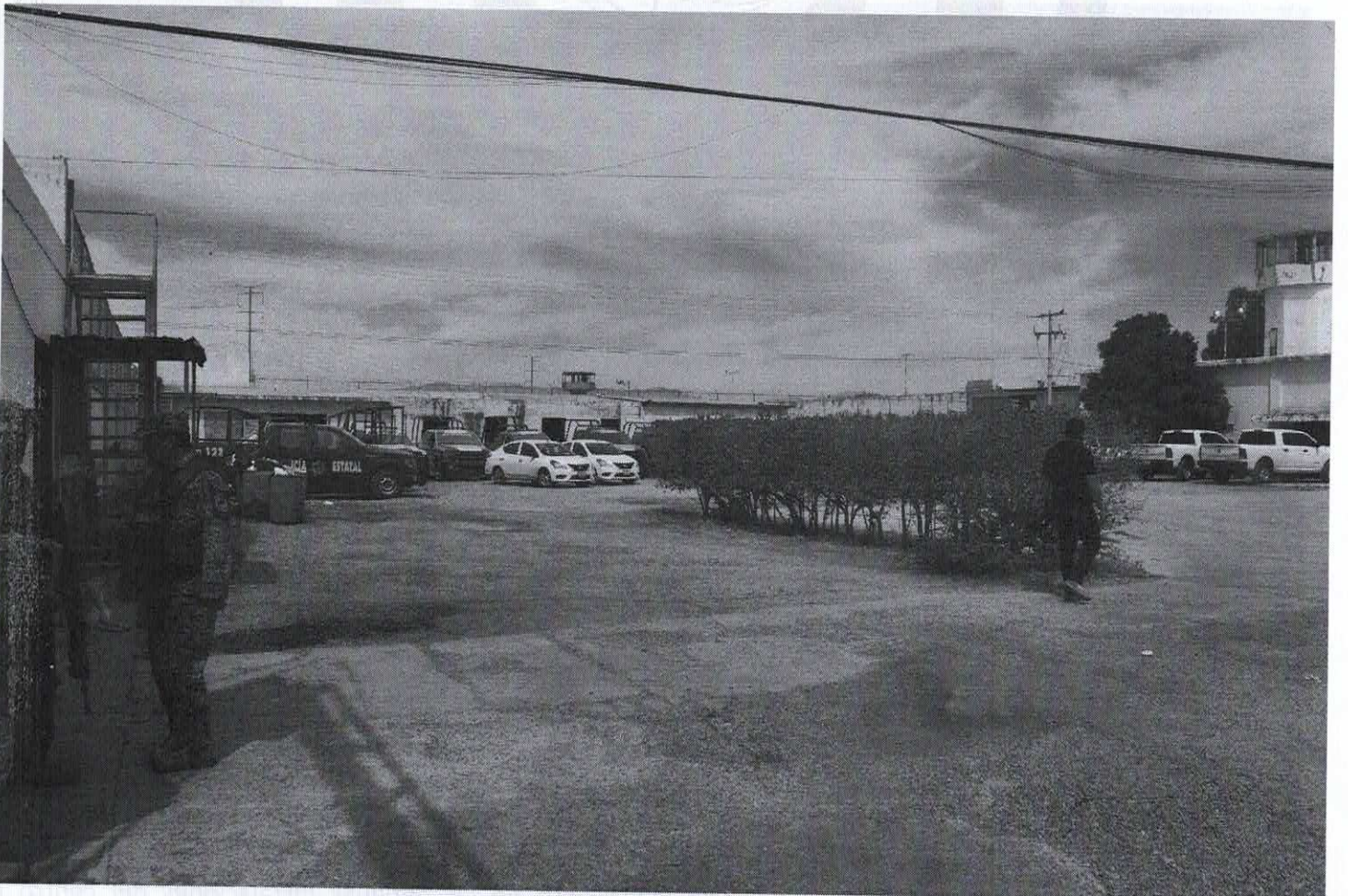

Plano medio donde se observa el área del estacionamiento de las antiguas instalaciones del centro de readaptación social.

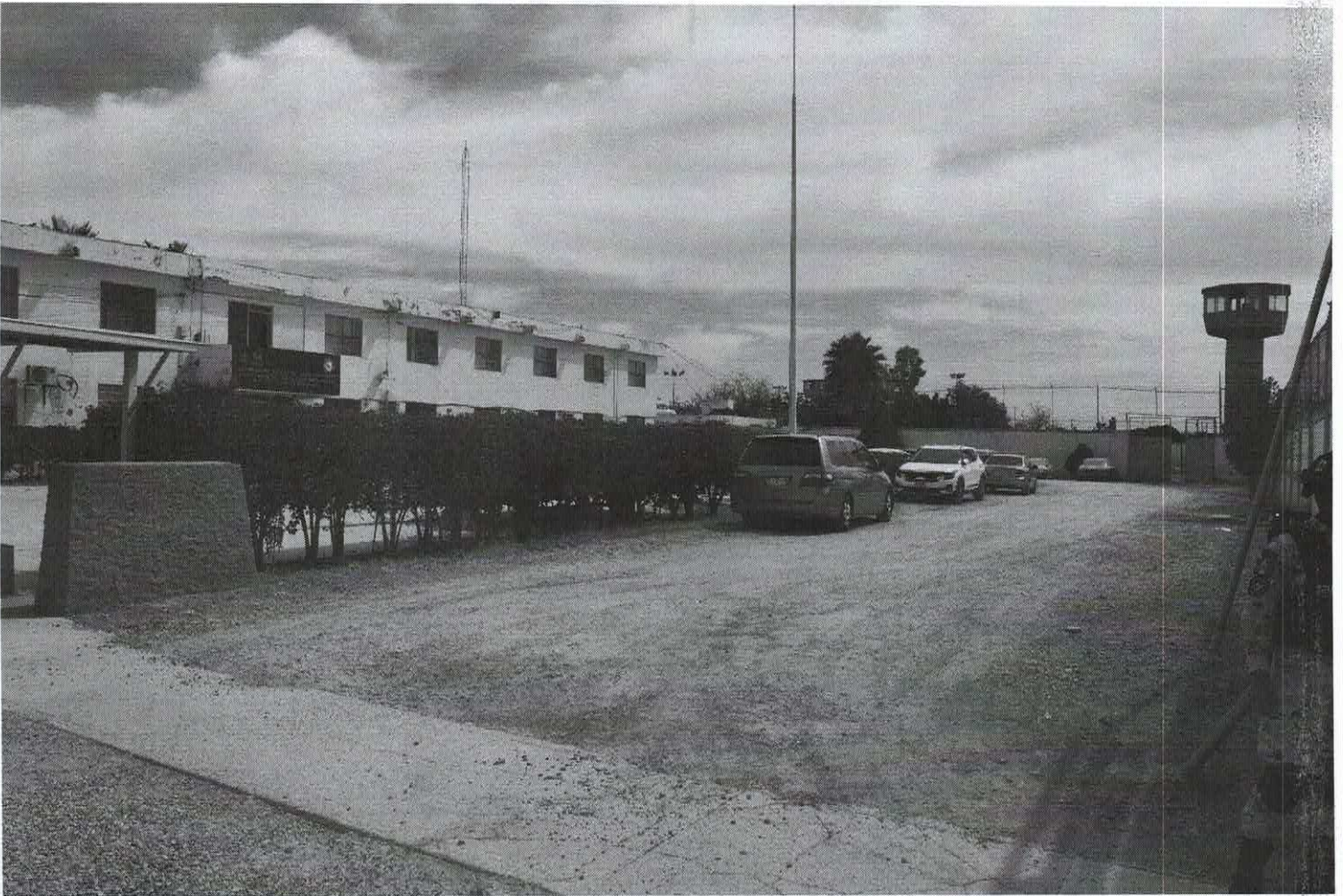

Plano medio donde se observa el área del estacionamiento de las antiguas instalaciones del centro de readaptación social.

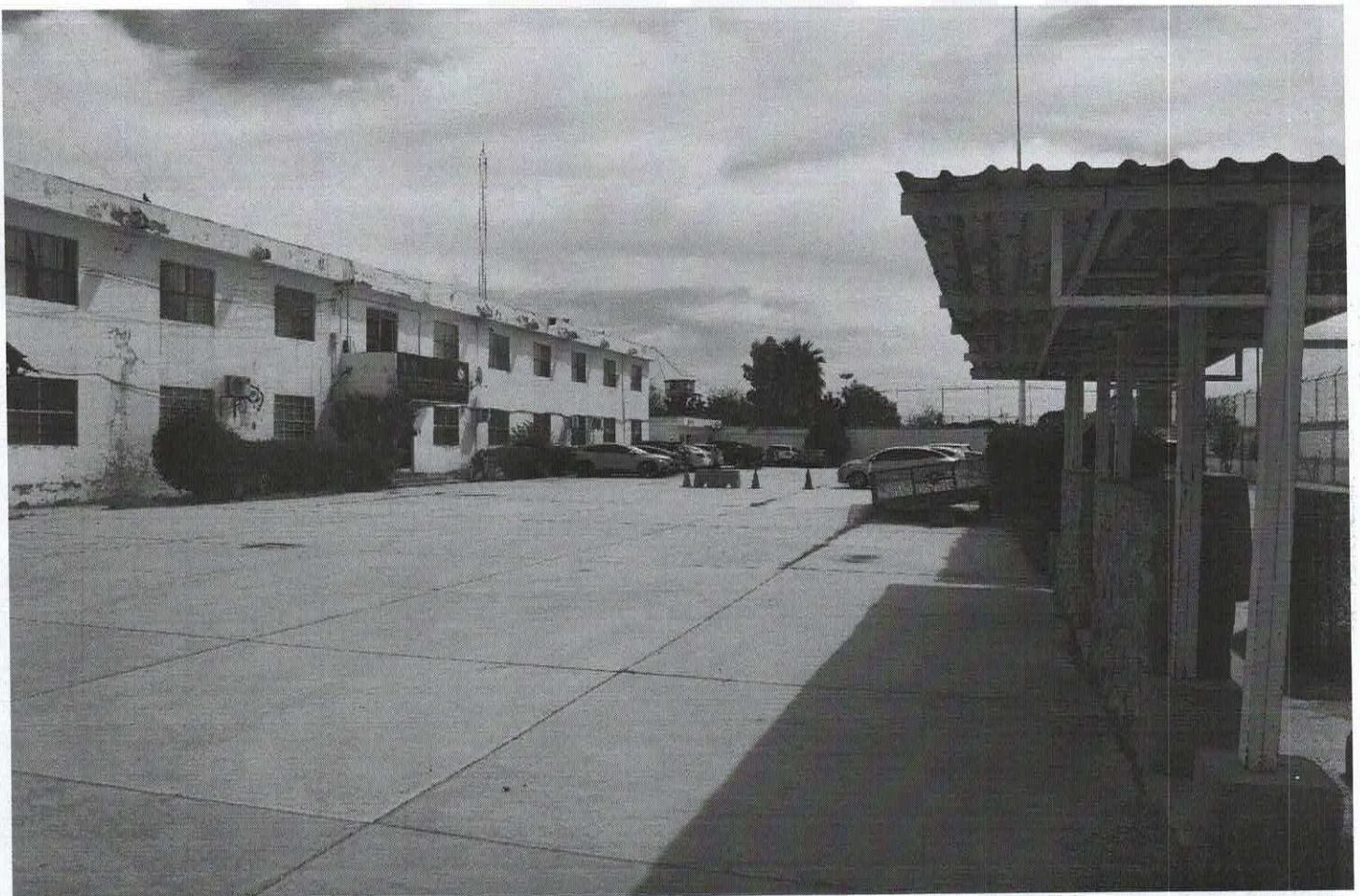

Plano medio donde se observa el área del estacionamiento de las antiguas instalaciones del centro de readaptación social.



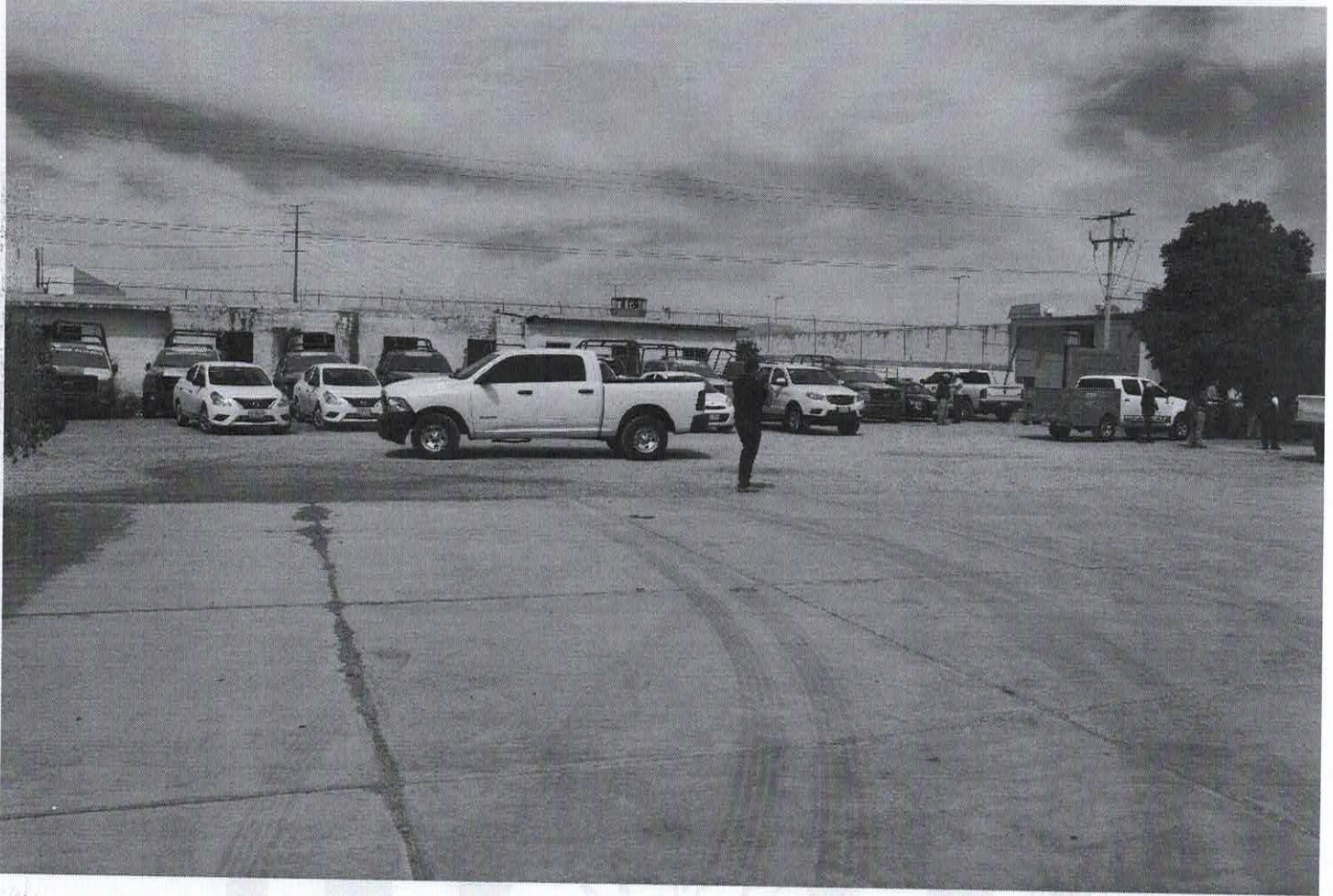

Plano medio donde se observa el área del estacionamiento de las antiguas instalaciones del centro de readaptación social.

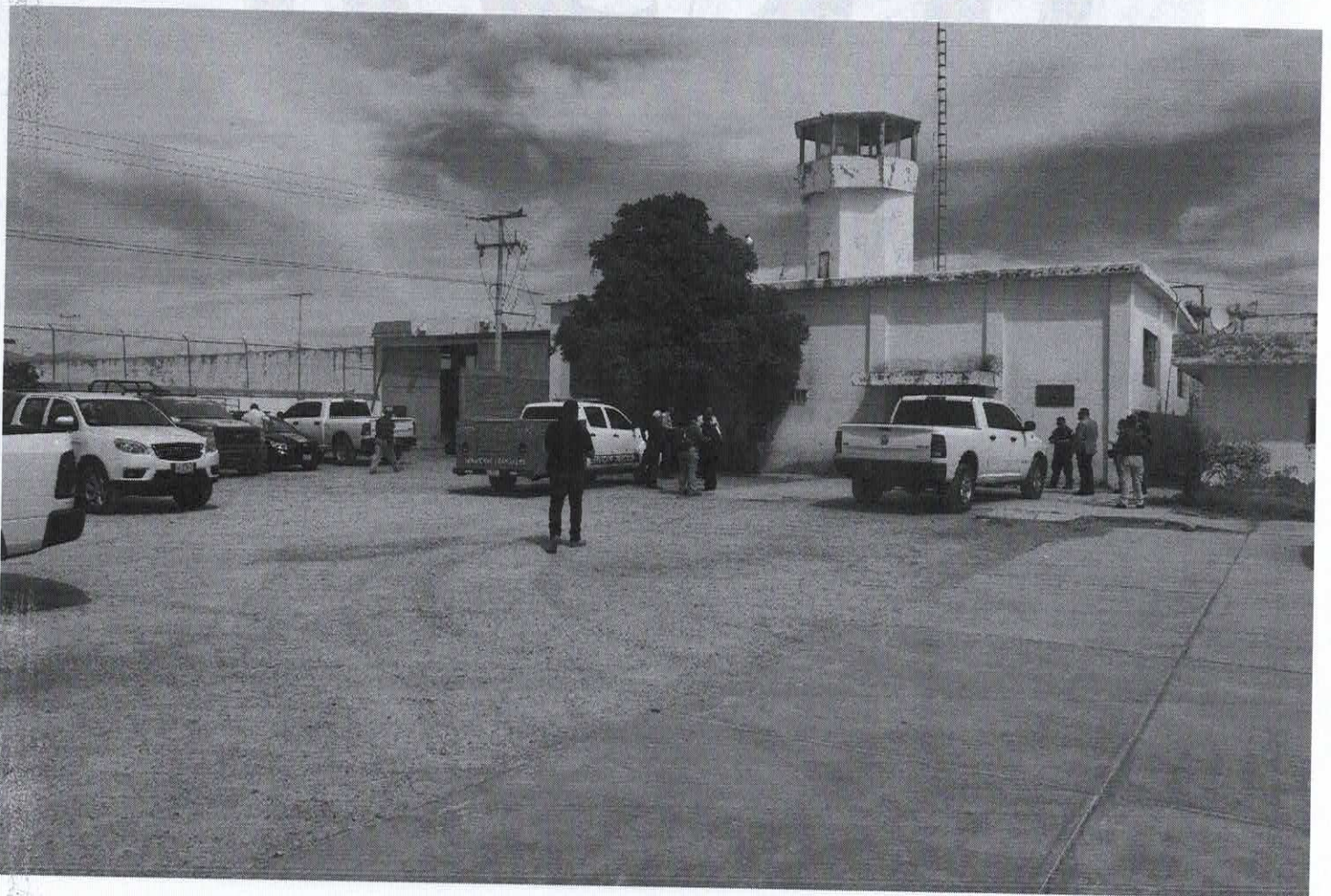

Plano medio donde se observa el área del estacionamiento de las antiguas instalaciones del centro de readaptación social.

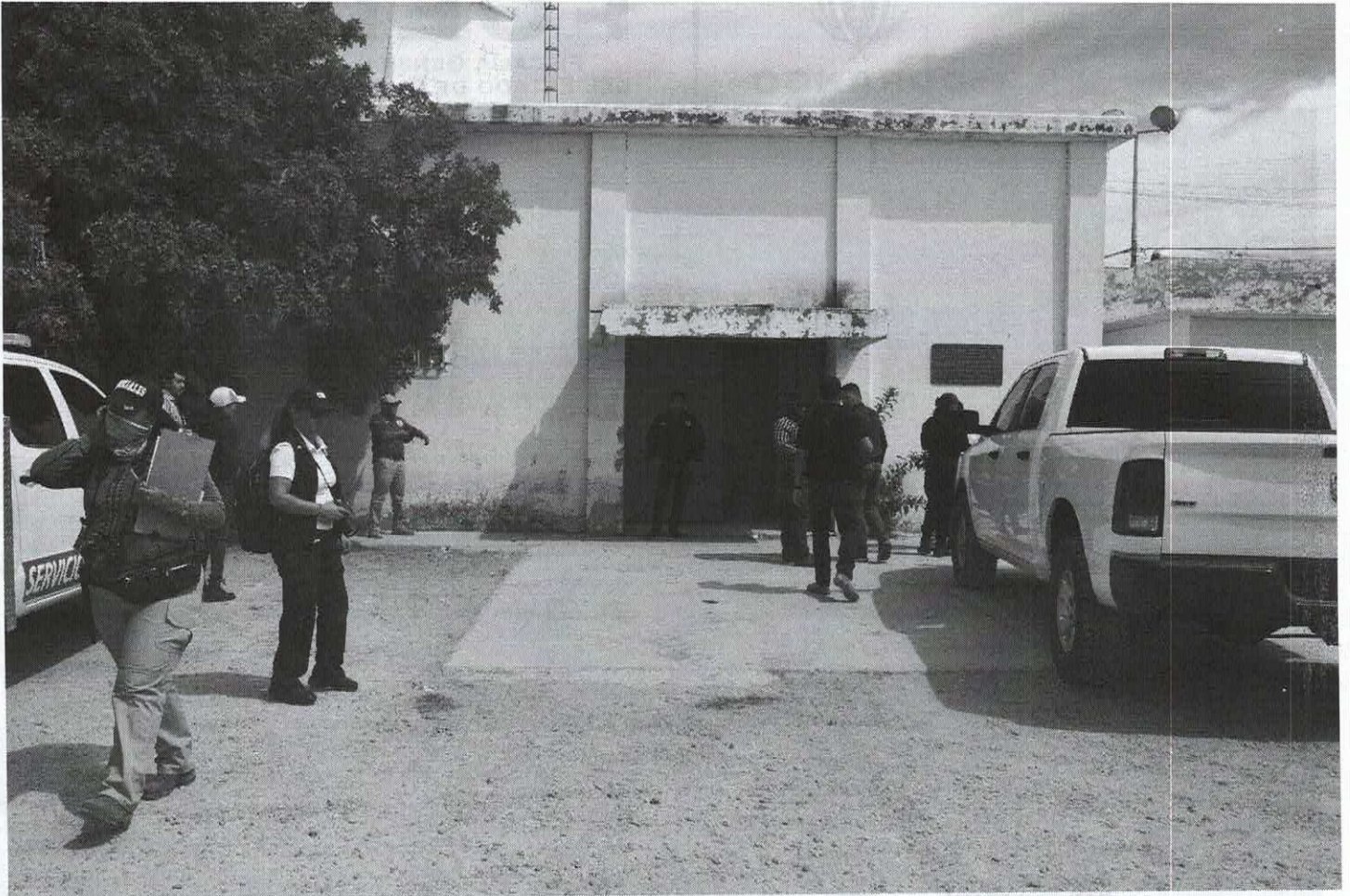

Plano medio donde se observa el acceso al interior de las antiguas instalaciones del centro de readaptación social de Gómez palacio, dgo.



Plano medio donde se aprecia el interior de las antiguas instalaciones del centro de readaptación social de Gómez palacio, dgo.





Plano medio donde se aprecia el interior de las antiguas instalaciones del centro de readaptación social de Gómez palacio, dgo.



Plano medio donde se aprecia el interior de las antiguas instalaciones del centro de readaptación social de Gómez palacio, dgo.



Plano medio donde se aprecia el interior de las antiguas instalaciones del centro de readaptación social de Gómez palacio, dgo.

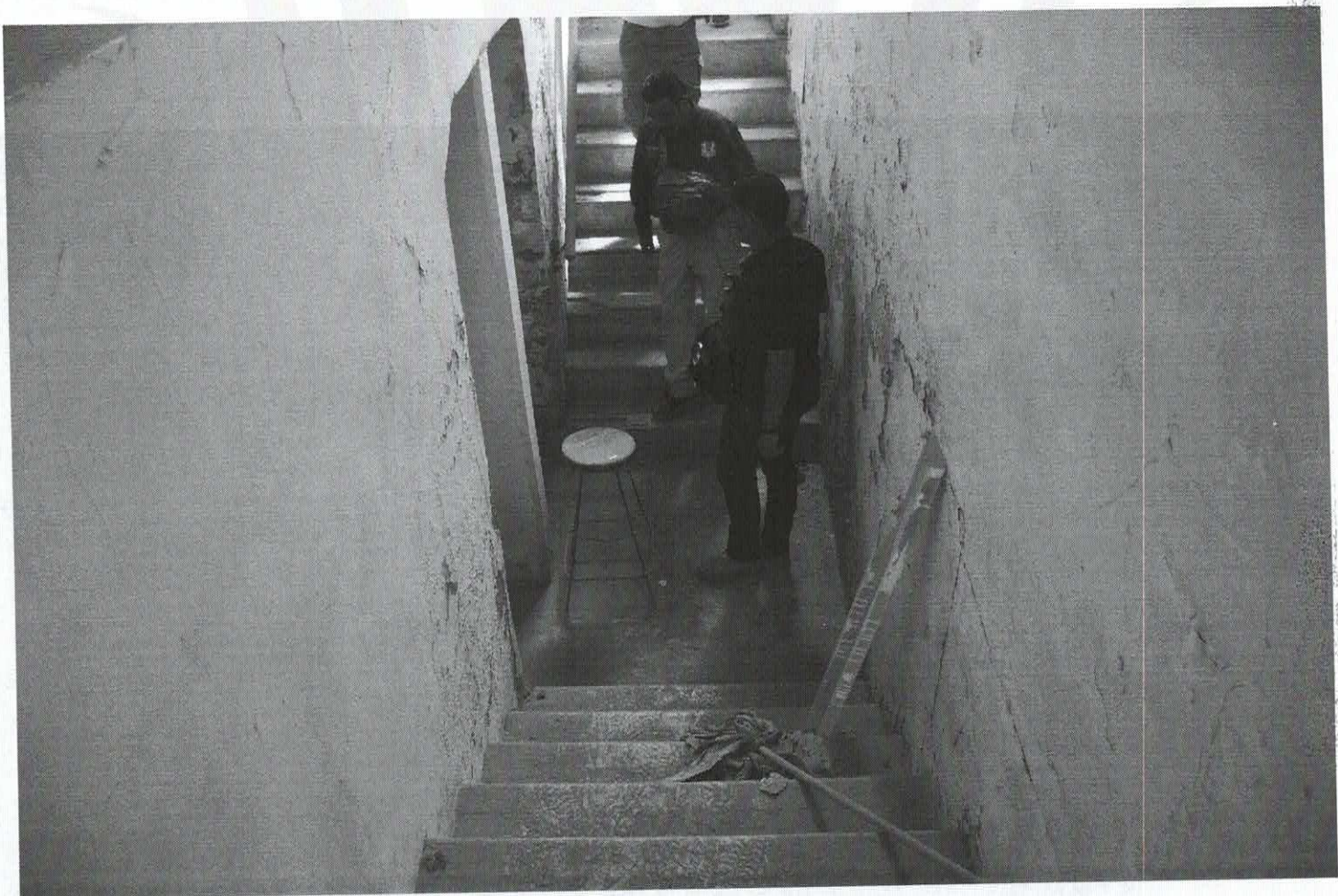

Plano medio donde se aprecia el interior de las antiguas instalaciones del centro de readaptación social de Gómez palacio, dgo.





Plano medio donde se aprecia el interior de las antiguas instalaciones del centro de readaptación social de Gómez palacio, dgo.

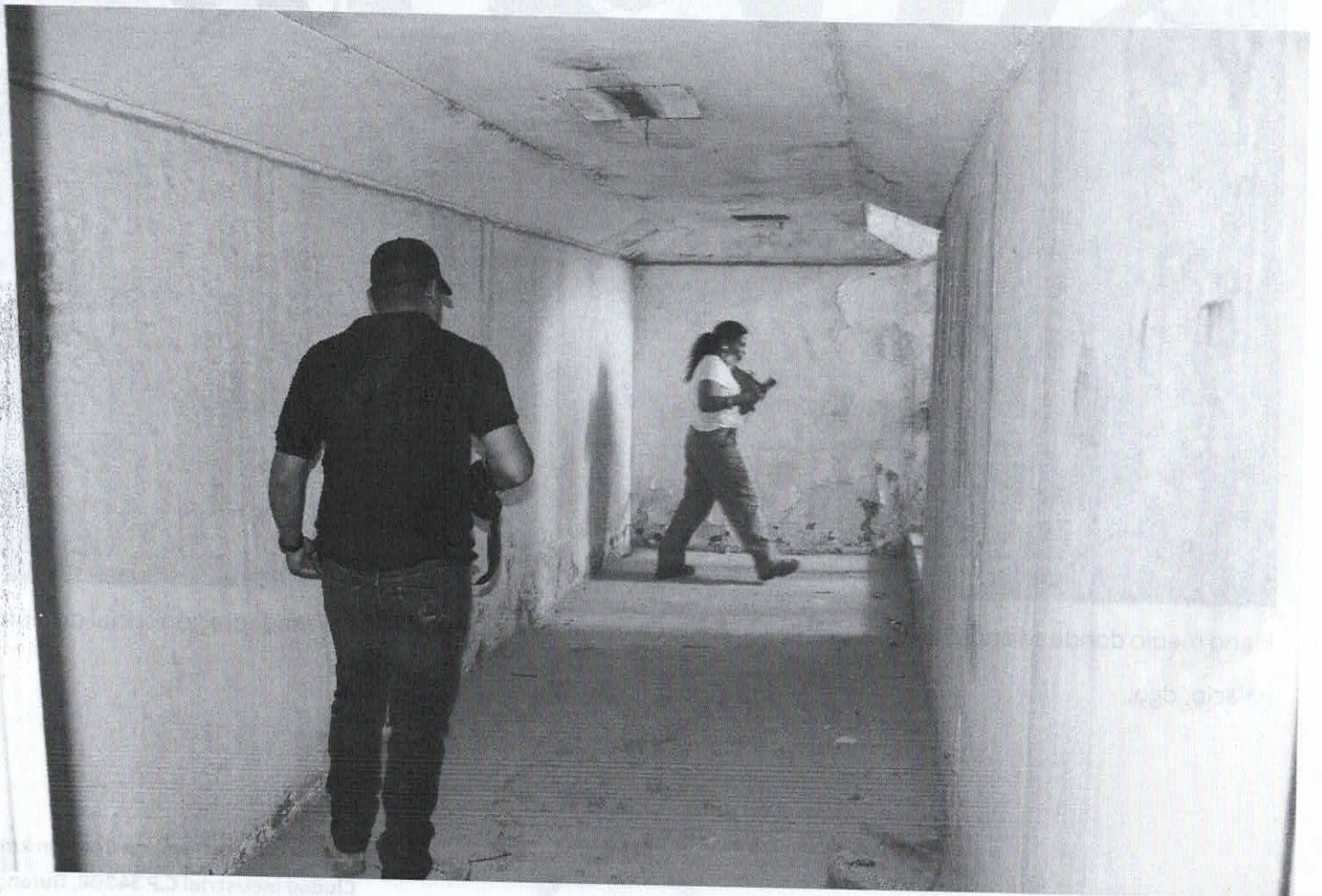

Plano medio donde se aprecia el interior de las antiguas instalaciones del centro de readaptación social de Gómez

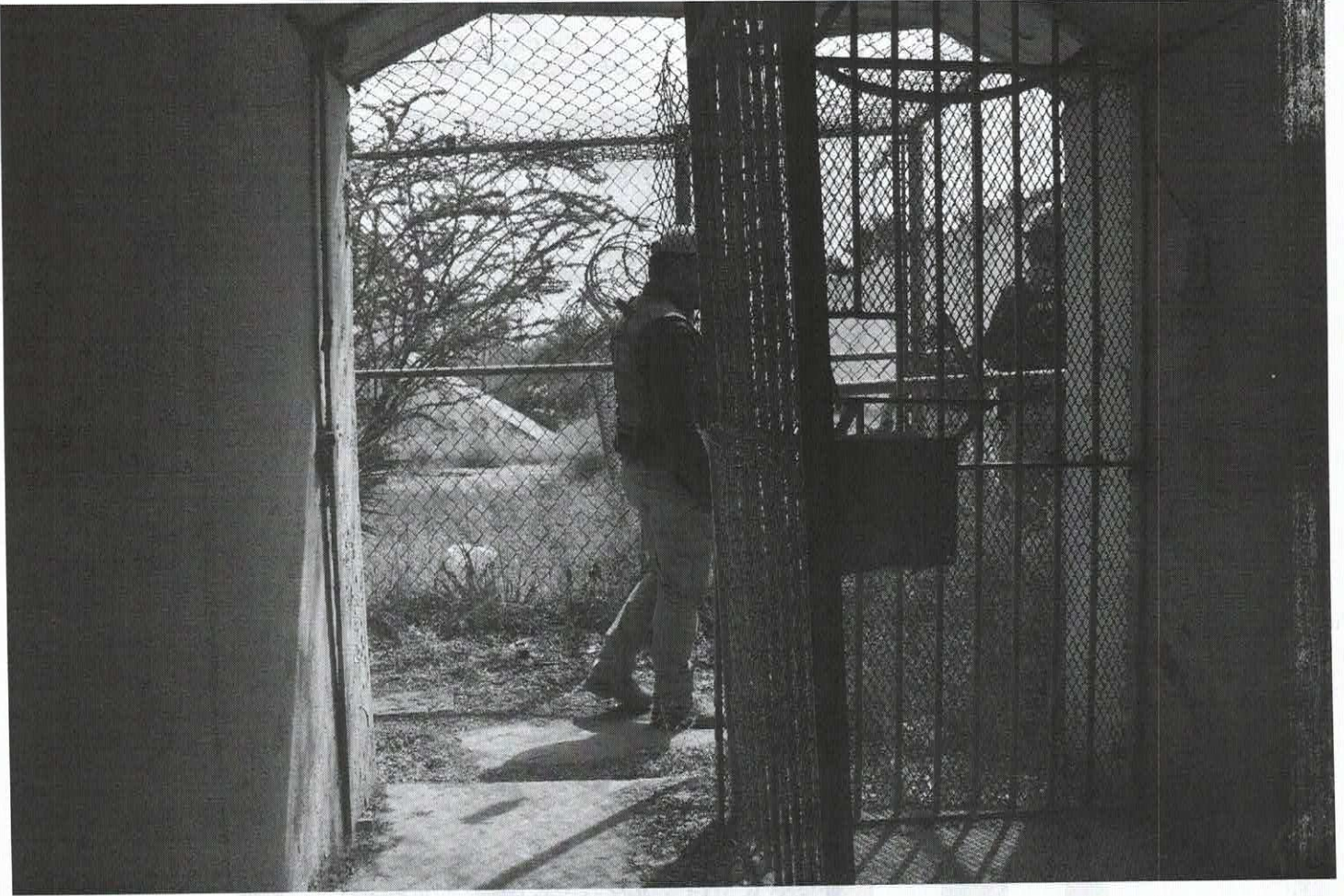

Plano medio donde se aprecia el interior de las antiguas instalaciones del centro de readaptación social de Gómez palacio, dgo.



Plano medio donde se aprecia el interior de las antiguas instalaciones del centro de readaptación social de Gómez palacio, dgo.



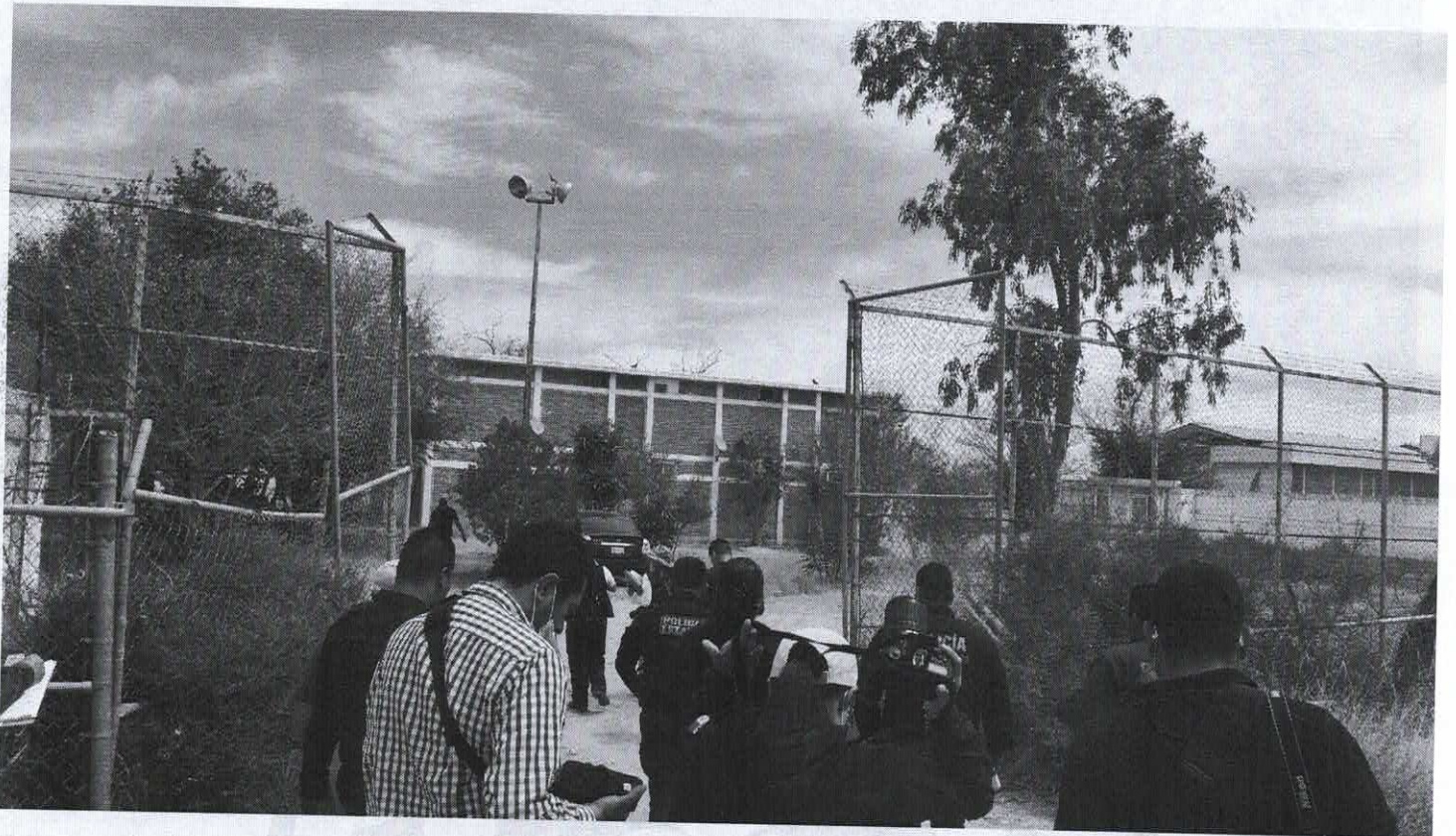

Plano medio donde se aprecia el interior de las antiguas instalaciones del centro de readaptación social de Gómez palacio, dgo.



Plano medio donde se aprecia el interior de las antiguas instalaciones del centro de readaptación social de Gómez palacio, dgo.

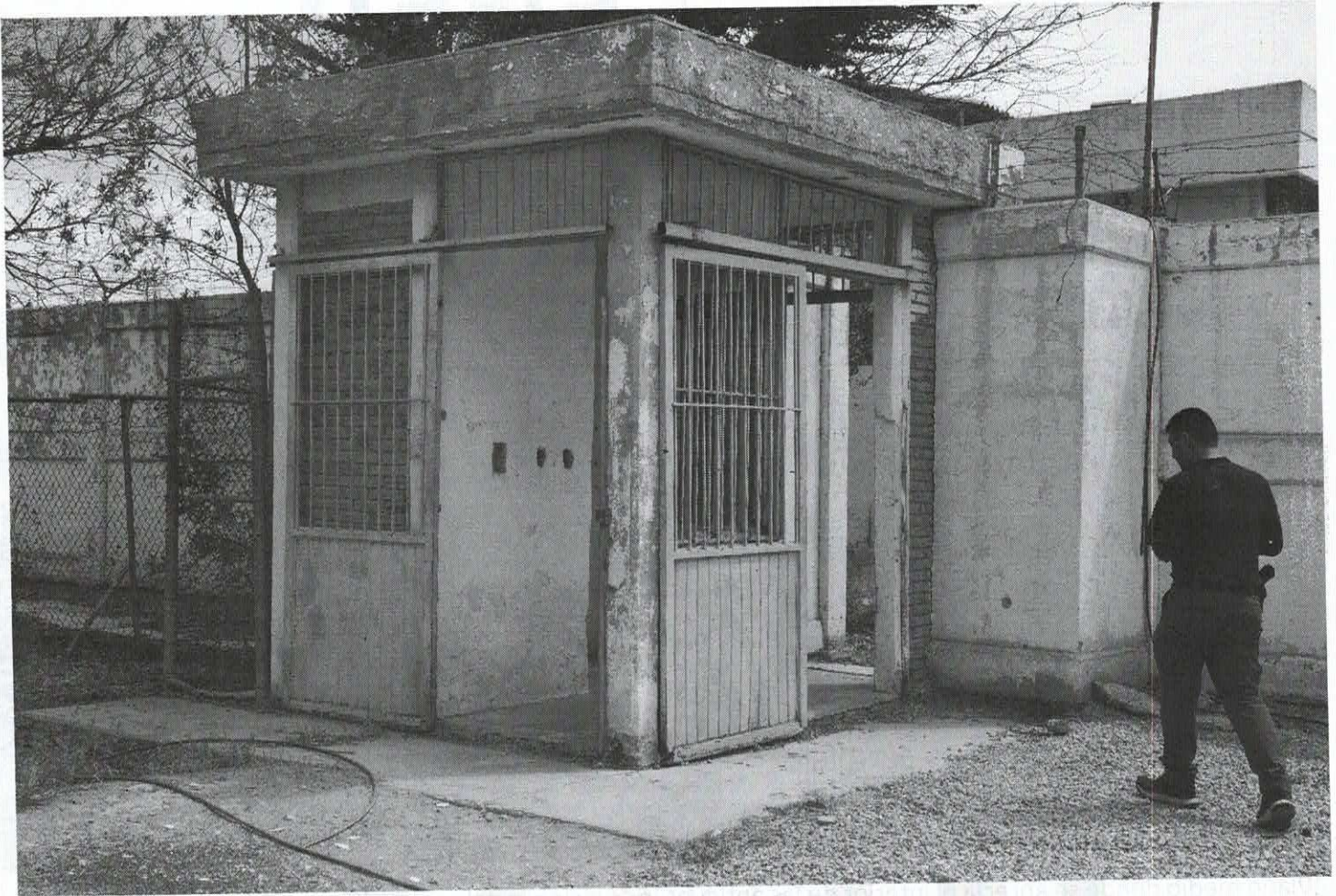

Plano medio donde se aprecia el interior de las antiguas instalaciones del centro de readaptación social de Gómez palacio, dgo.

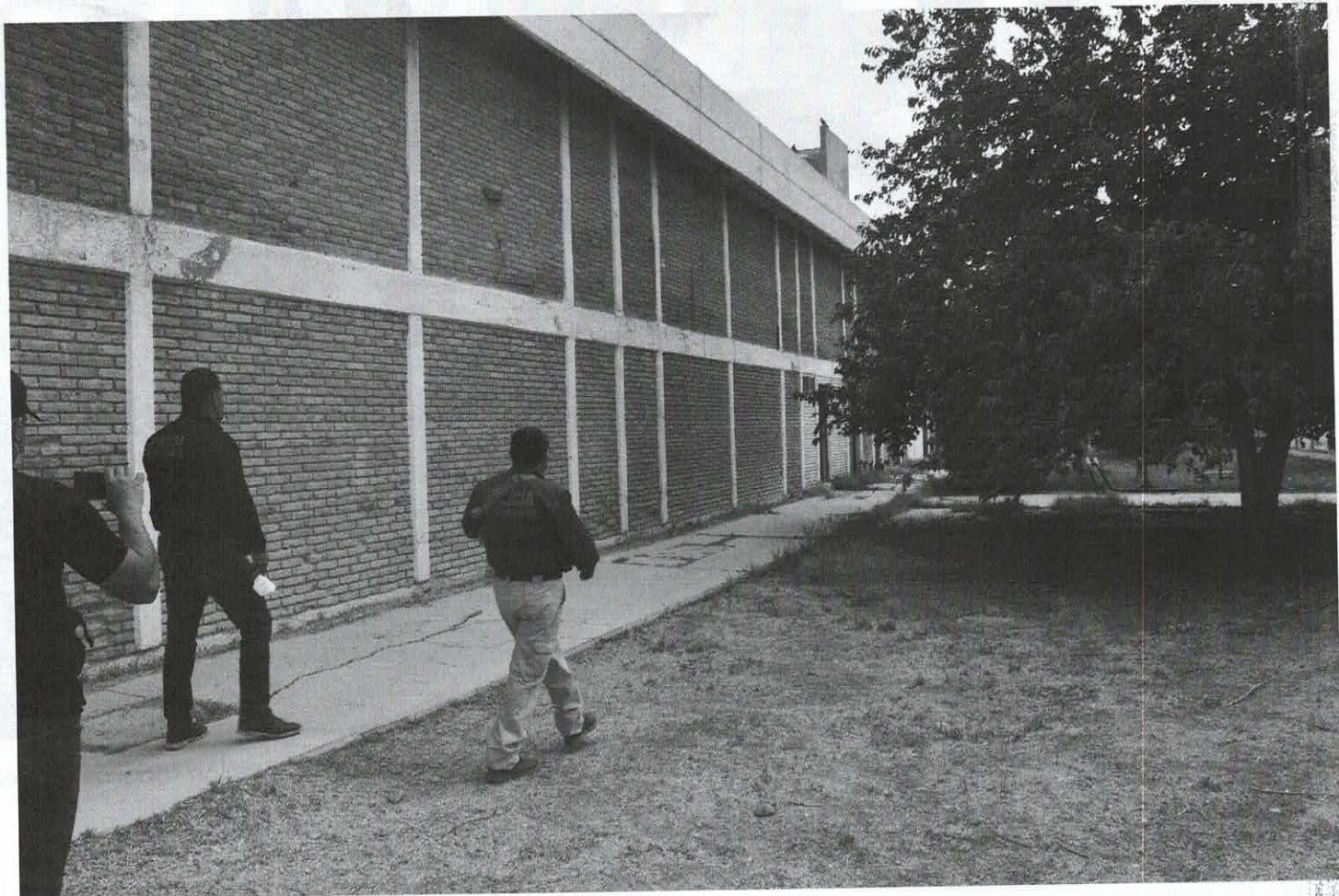

Plano medio donde se aprecia exterior del edificio de las celdas de las antiguas instalaciones del centro de readaptación social de Gómez palacio dgo.



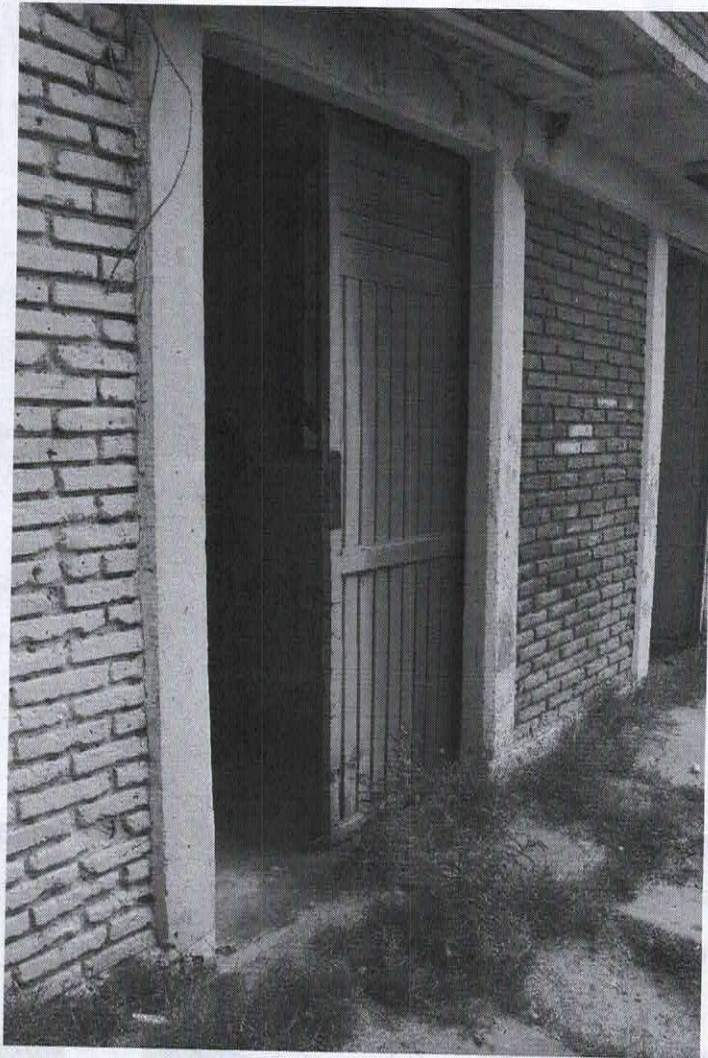

Plano medio donde se observa el acceso al edificio de las celdas de las antiguas instalaciones del centro de readaptación social de Gómez palacio dgo.



Plano medio donde se observa el pasillo que conduce a las celdas de las antiguas instalaciones del centro de readaptación social de Gómez palacio dgo.



Plano medio donde se observa el interior del edificio de las celdas de las antiguas instalaciones del centro de readaptación social de Gómez palacio dgo.

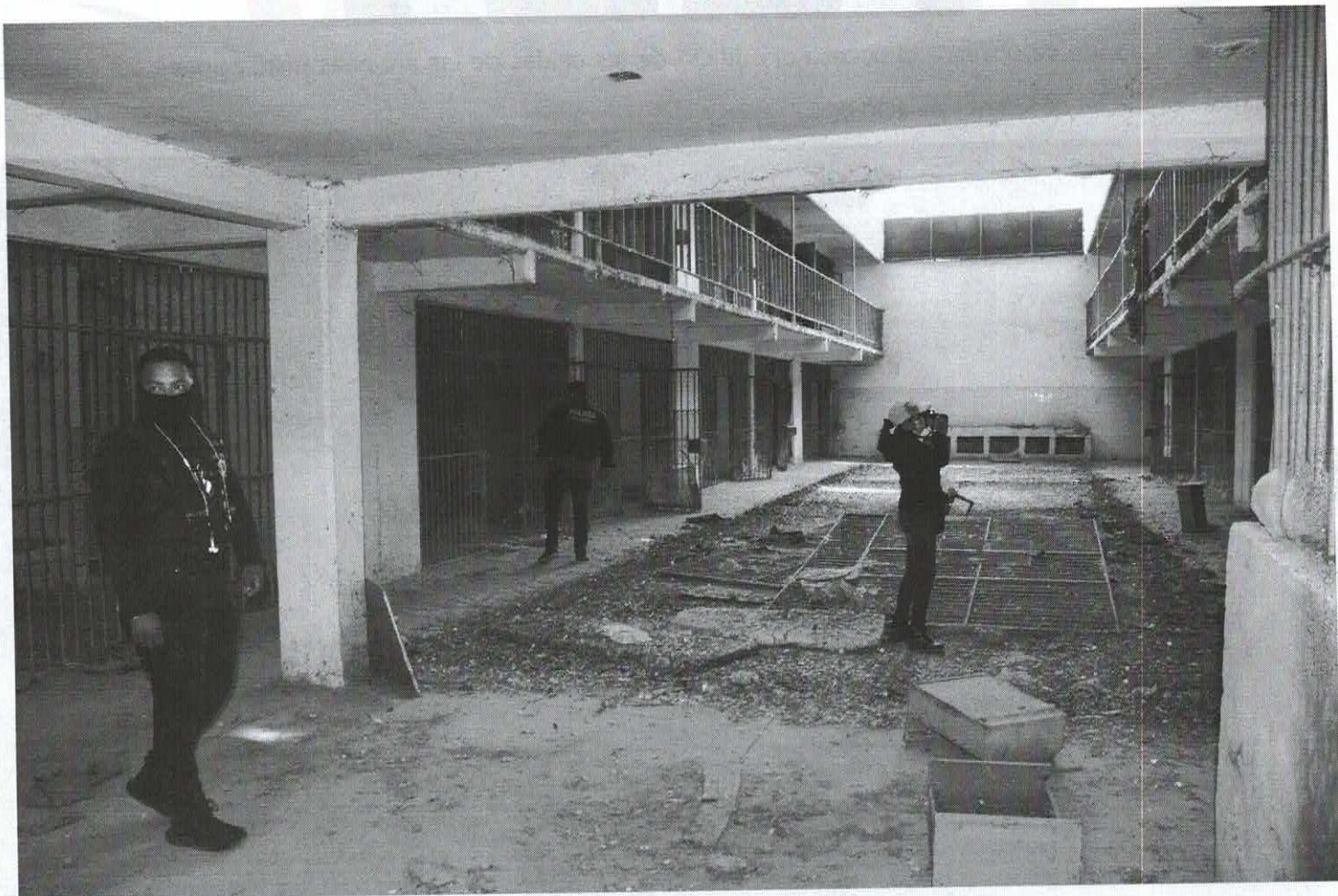

Plano medio donde se observa el interior del edificio de las celdas de las antiguas instalaciones del centro de readaptación social de Gómez palacio dgo.





Plano medio donde se observa el interior del edificio de las celdas de las antiguas instalaciones del centro de readaptación social de Gómez palacio dgo.

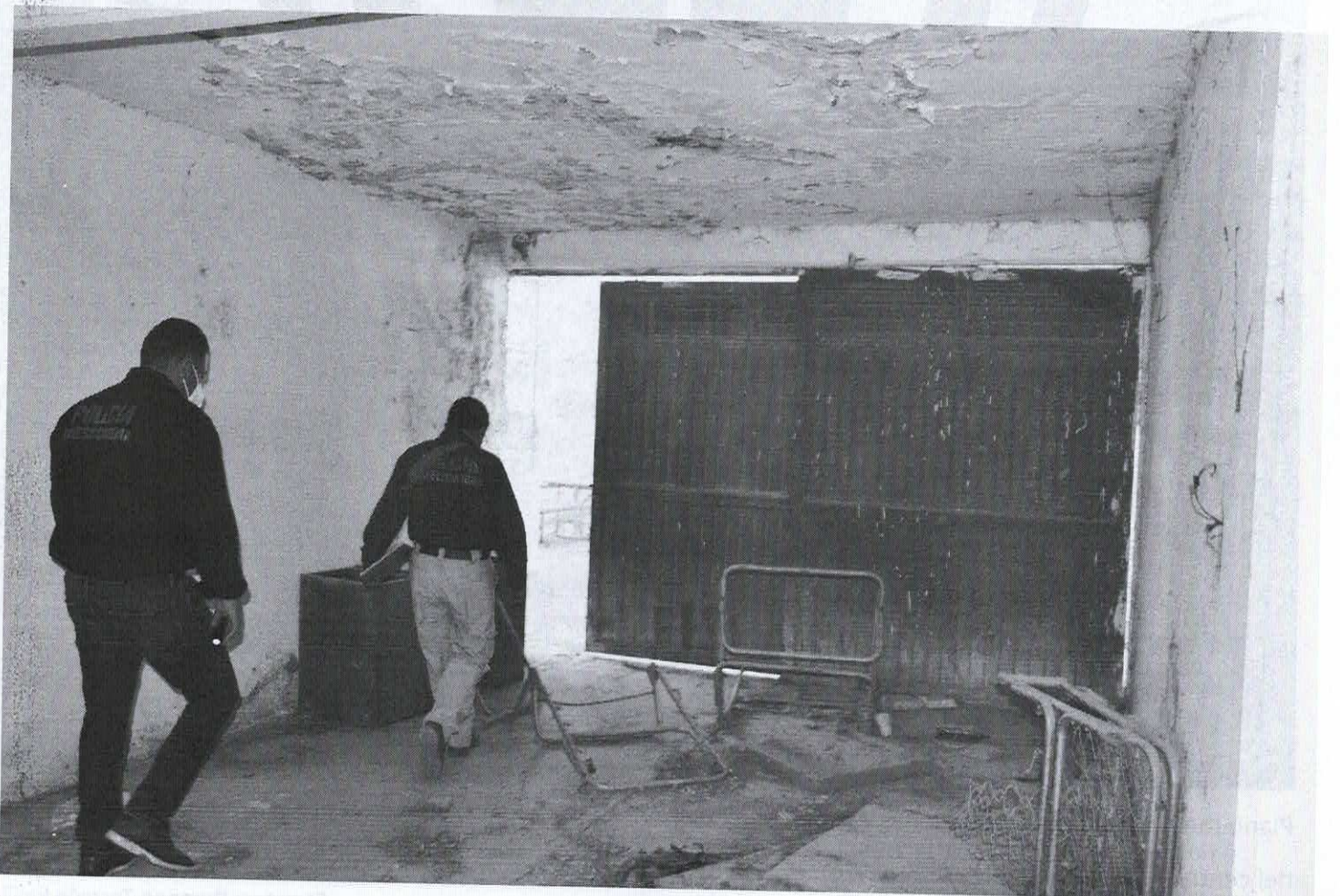

Plano medio donde se observa el acceso al comedor de las antiguas instalaciones del centro de readaptación social de Gómez palacio dgo.



Plano medio donde se observa el interior del comedor de las antiguas instalaciones del centro de readaptación social de Gómez palacio dgo.

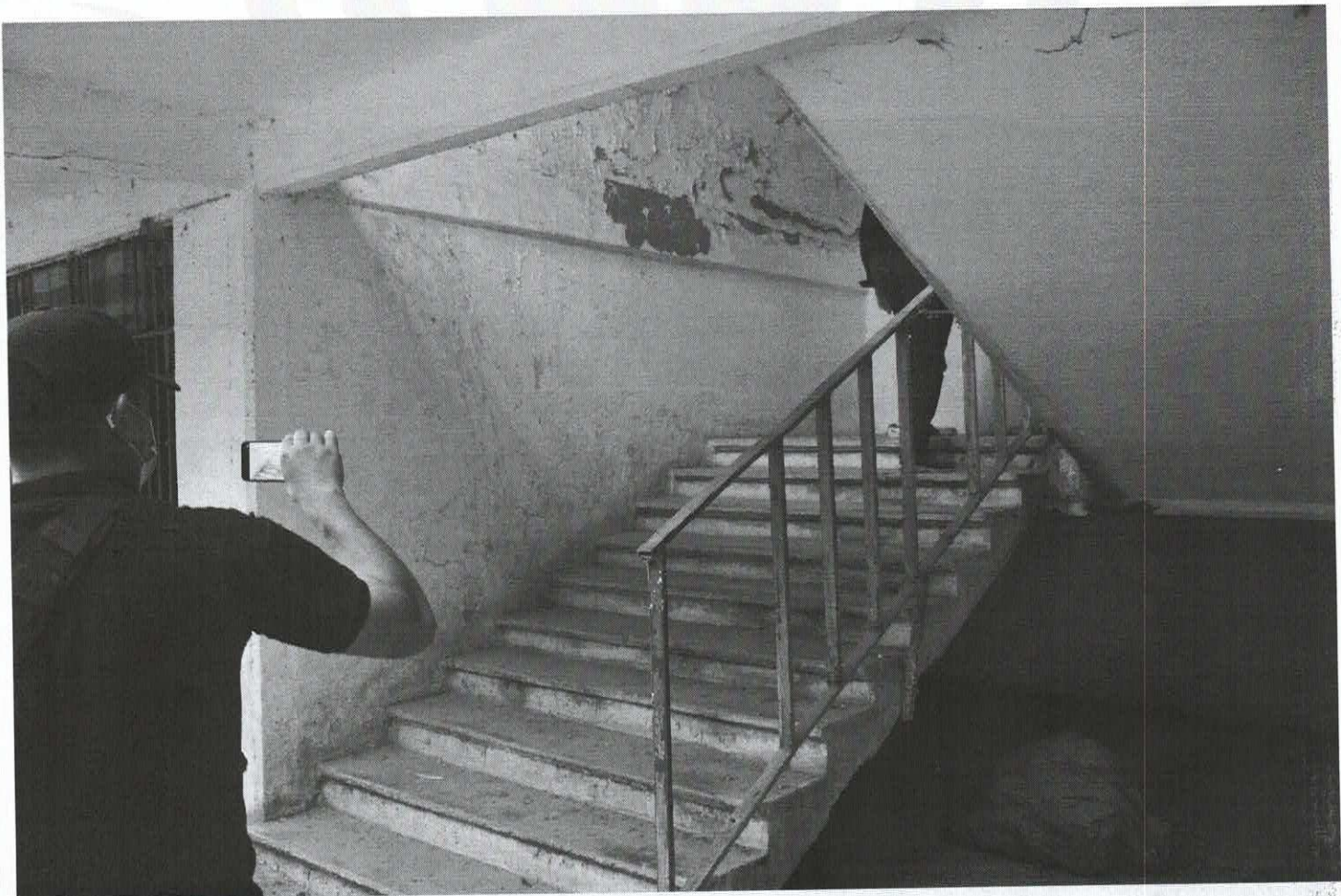

Plano medio donde se observan las escaleras que conducen al segundo piso de las celdas antiguas instalaciones del centro de readaptación social de Gómez palacio dgo.





Plano medio donde se observa el segundo piso de las celdas antiguas instalaciones del centro de readaptación social de Gómez palacio dgo.



Plano medio donde se aprecia el interior de las antiguas instalaciones del centro de readaptación social de Gómez palacio, dgo.



Plano medio donde se aprecia el interior de las antiguas instalaciones del centro de readaptación social de Gómez palacio, dgo.

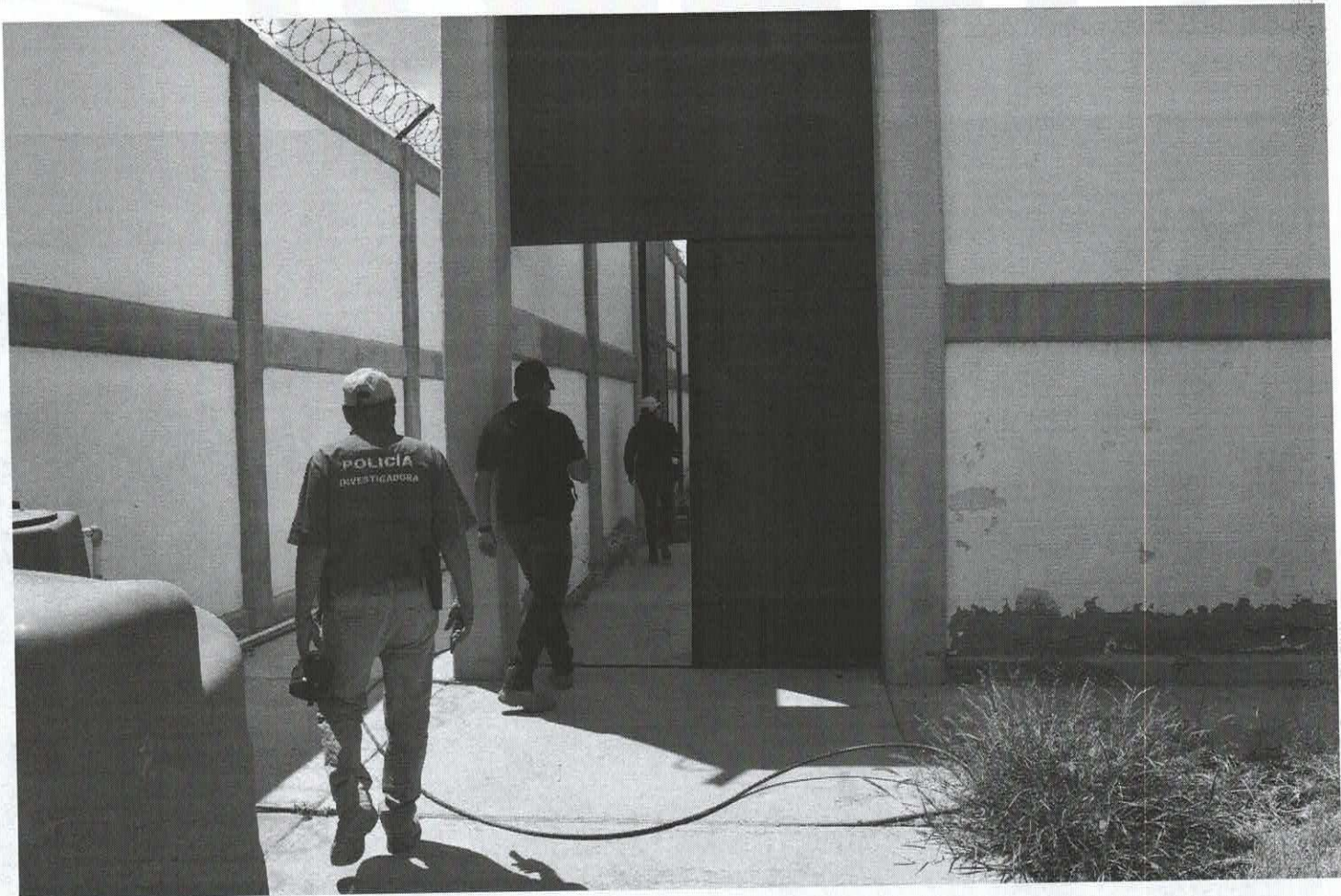

Plano medio donde se observa el acceso al edificio de las celdas de las antiguas instalaciones del centro de readaptación social de Gómez palacio dgo.



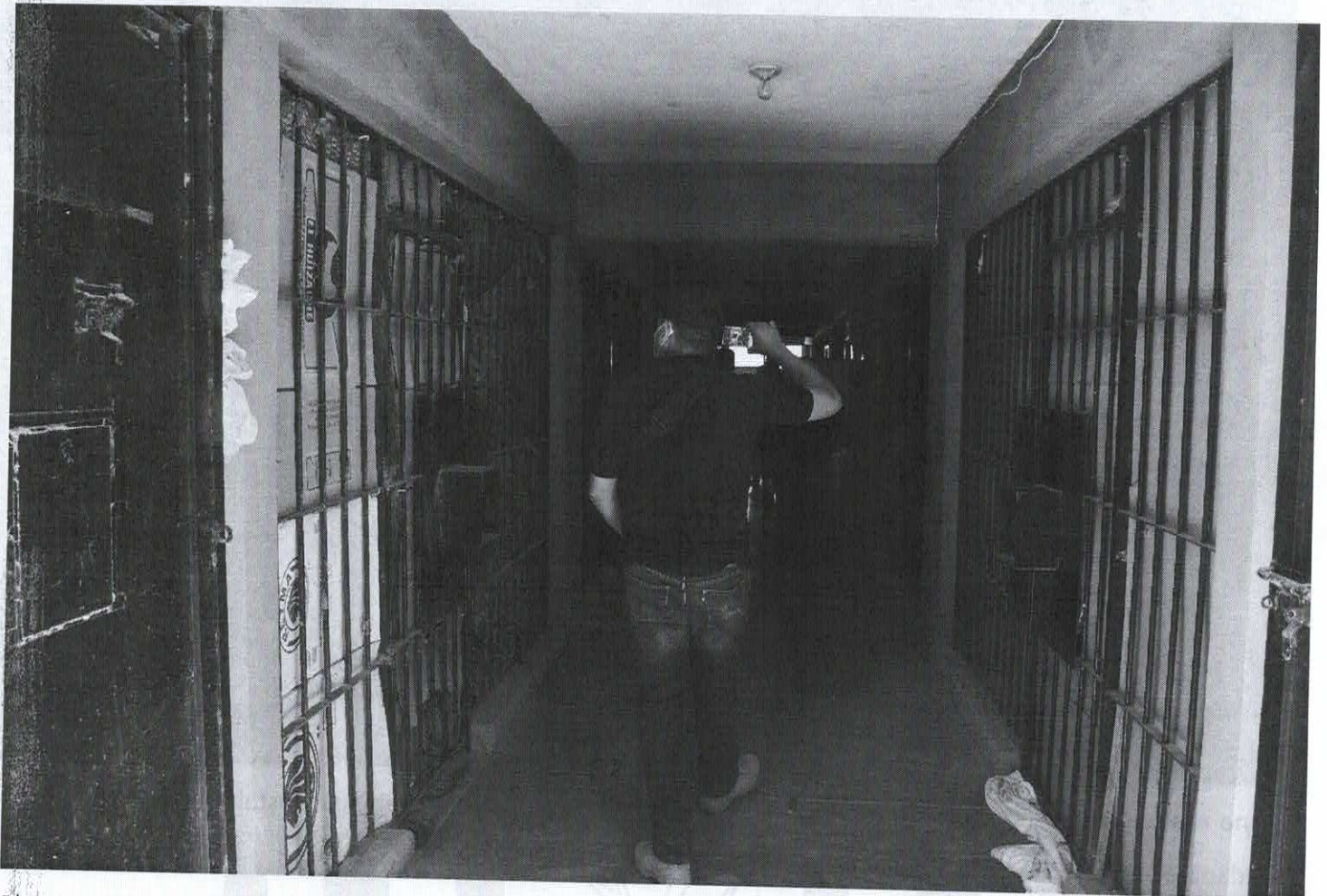

Plano medio donde se observa el interior del edificio de las celdas de las antiguas instalaciones del centro de readaptación social de Gómez palacio dgo.

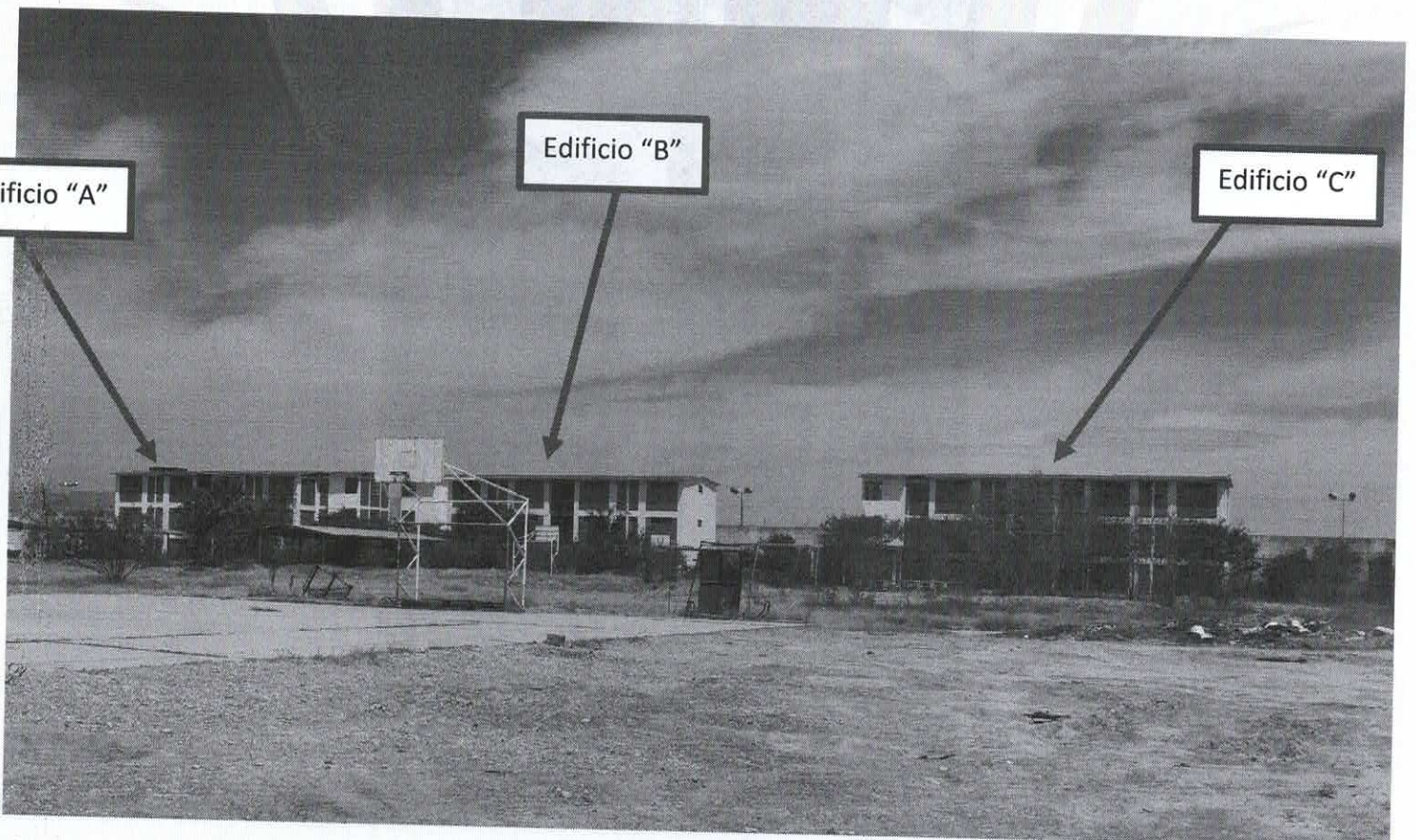

Plano general donde se observan los edificios de las celadas de las antiguas instalaciones del centro de readaptación social de Gómez palacio dgo. Señalados como A, B y C.



Plano medio donde se observa el exterior del edificio de las celdas de las antiguas instalaciones del centro de readaptación social de Gómez palacio dgo, señalado como "Edificio A".

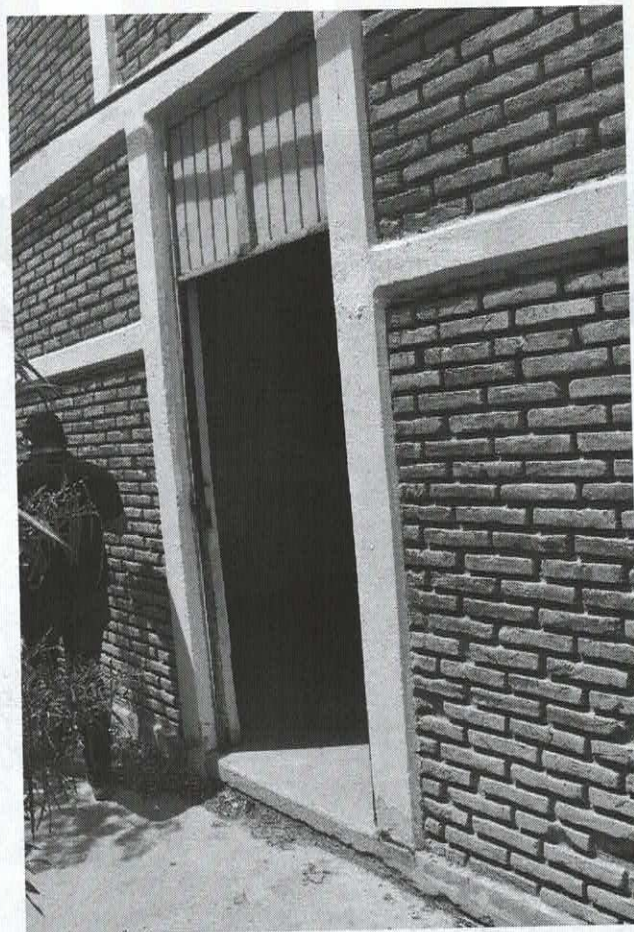

Plano medio donde se observa el acceso al interior del edificio "A" de las antiguas instalaciones del centro de readaptación social de Gómez palacio dgo.



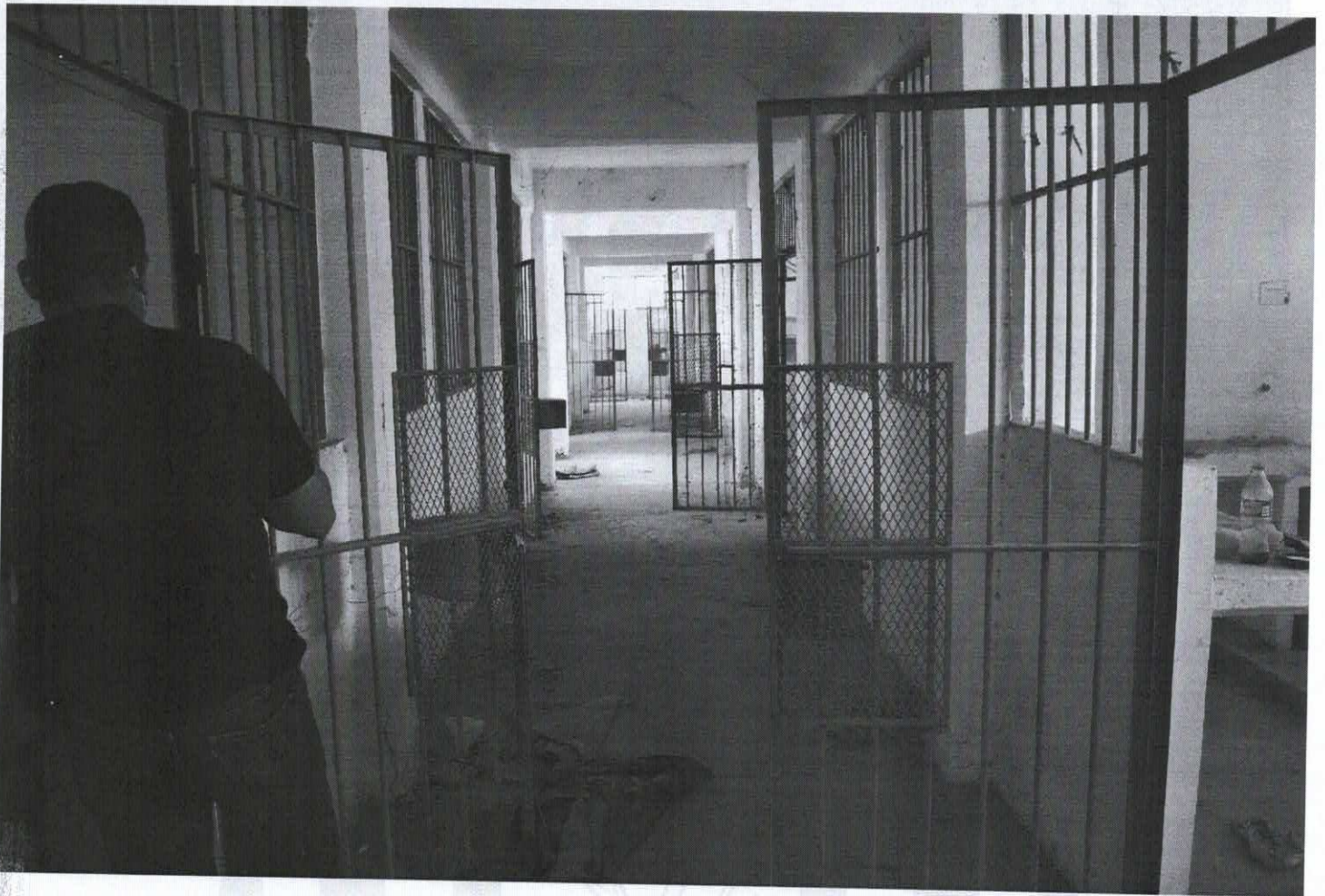

Plano medio donde se observa el interior del primer piso del edificio "A" de las antiguas instalaciones del centro de readaptación social de Gómez palacio dgo.



Plano medio donde se observan las escaleras que conducen al segundo piso del edificio "A" de las antiguas instalaciones del centro de readaptación social de Gómez palacio dgo.



Plano medio donde se observa el interior del segundo piso del edificio "A" de las antiguas instalaciones del centro de readaptación social de Gómez palacio dgo.



Plano medio donde se observan las escaleras que conducen al tercer piso del edificio "A" de las antiguas instalaciones del centro de readaptación social de Gómez palacio dgo.





Plano medio donde se observa el interior del tercer piso del edificio "A" de las antiguas instalaciones del centro de readaptación social de Gómez palacio dgo.



Plano medio donde se observa el exterior del edificio de las celdas de las antiguas instalaciones del centro de readaptación social de Gómez palacio dgo, señalado como "Edificio B".



Plano medio donde se observa el acceso al edificio "B" de las antiguas instalaciones del centro de readaptación social de Gómez palacio dgo.

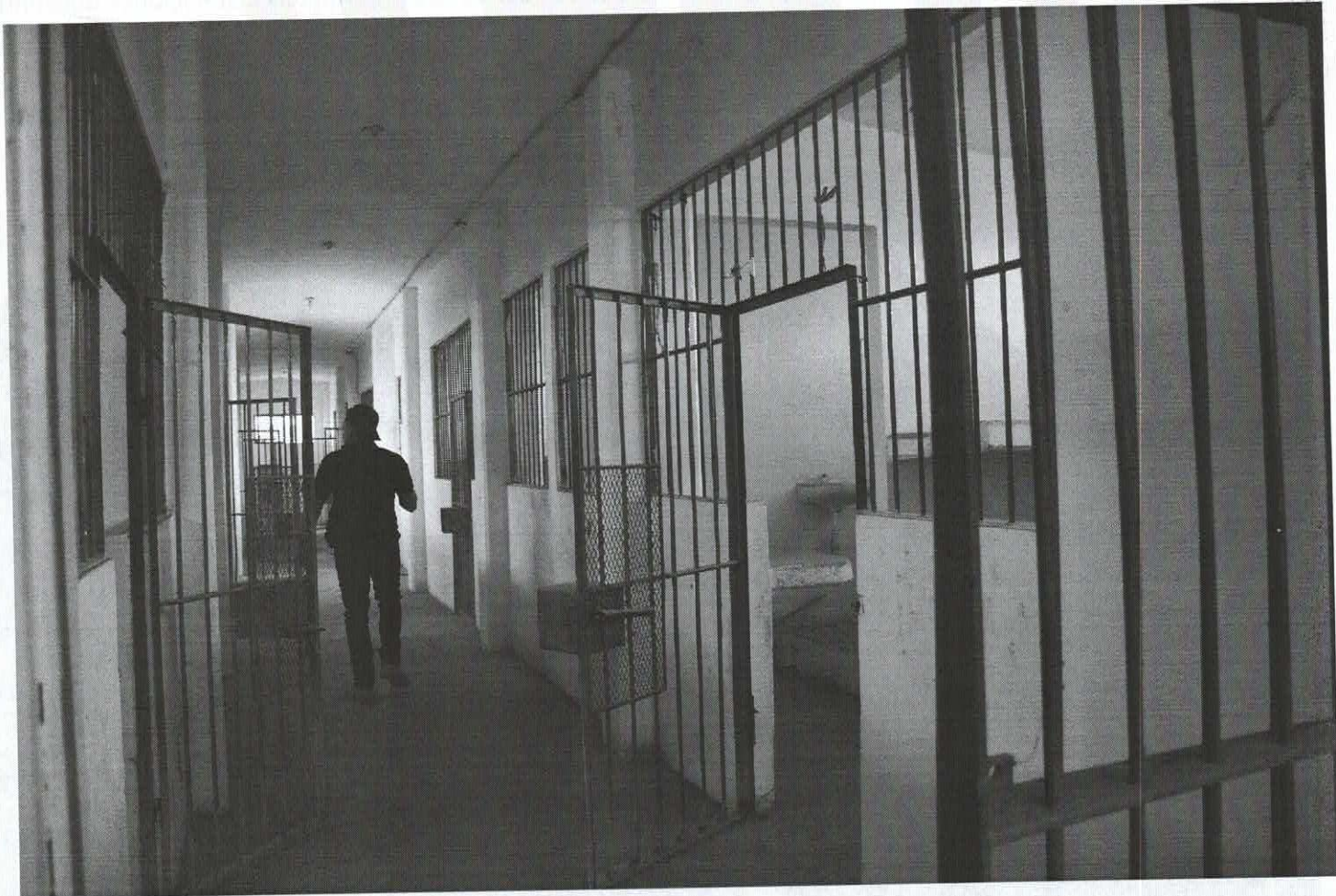

Plano medio donde se observa el interior del primer piso del edificio "B" de las antiguas instalaciones del centro de readaptación social de Gómez palacio dgo.



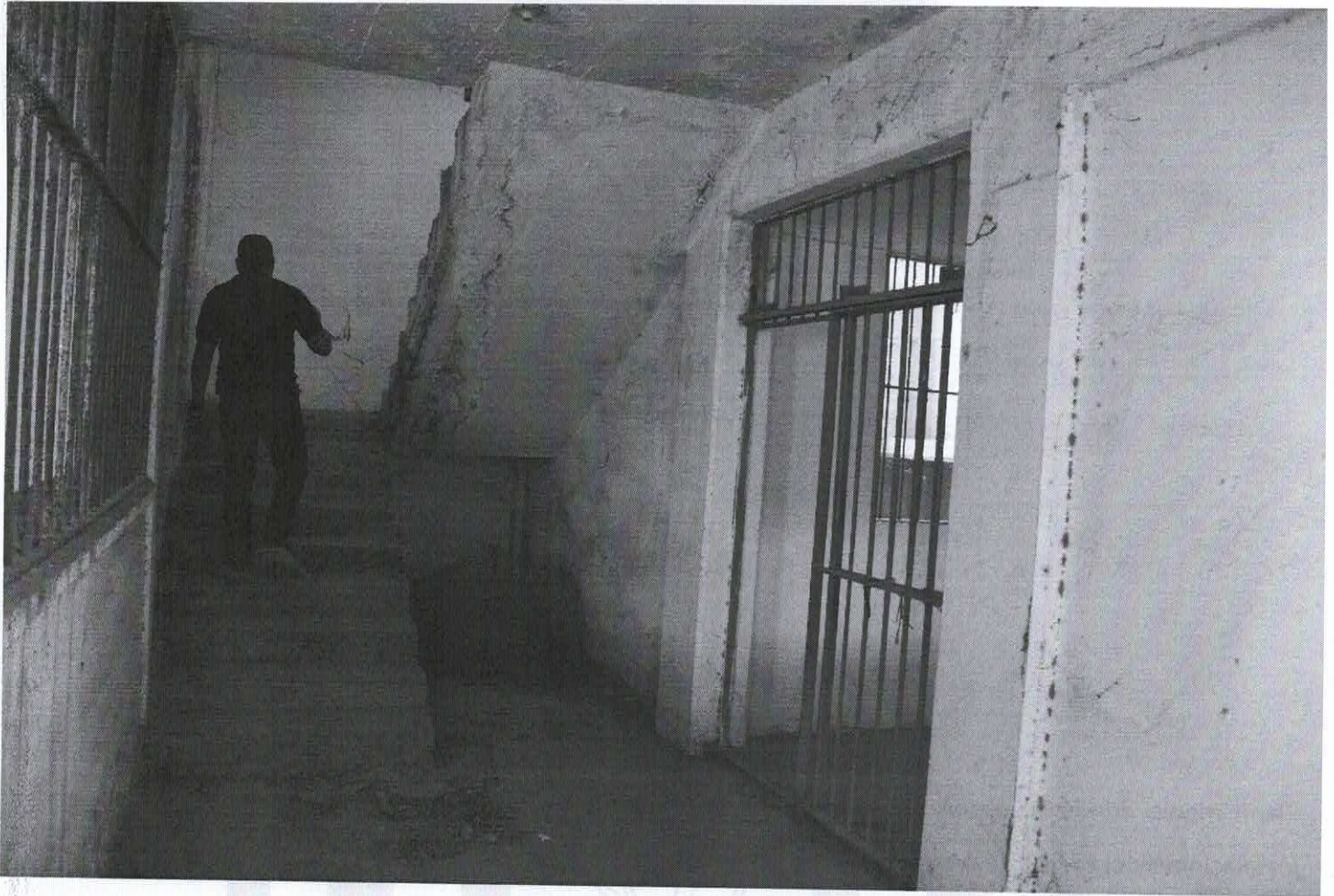

Plano medio donde se observan las escaleras que conducen al segundo piso del edificio "B" de las antiguas instalaciones del centro de readaptación social de Gómez palacio dgo.



Plano medio donde se observa el interior del segundo piso del edificio "B" de las antiguas instalaciones del centro de readaptación social de Gómez palacio dgo.

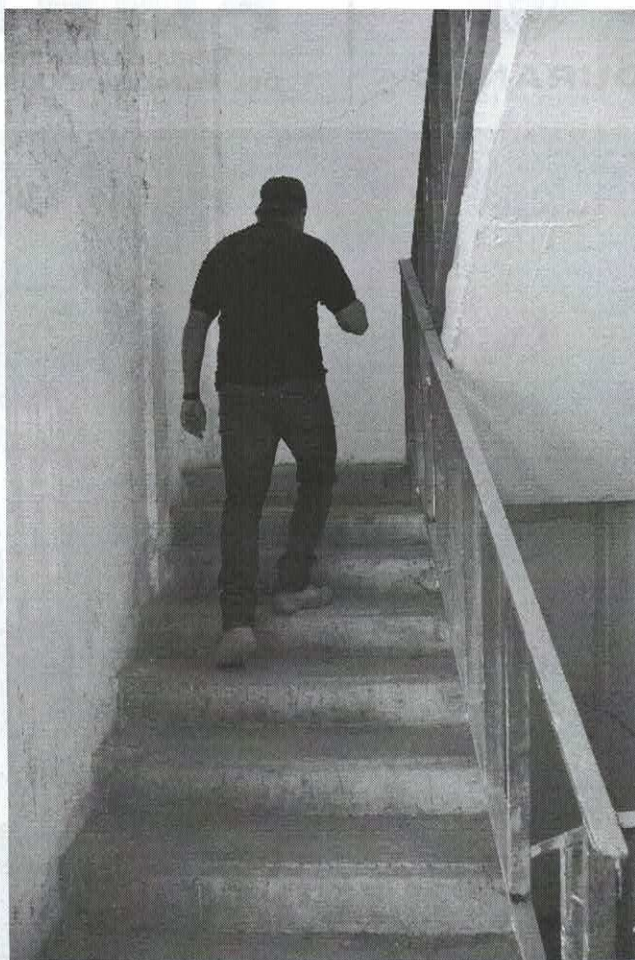

Plano medio donde se observan las escaleras que conducen al tercer piso del edificio "B" de las antiguas instalaciones del centro de readaptación social de Gómez palacio dgo.

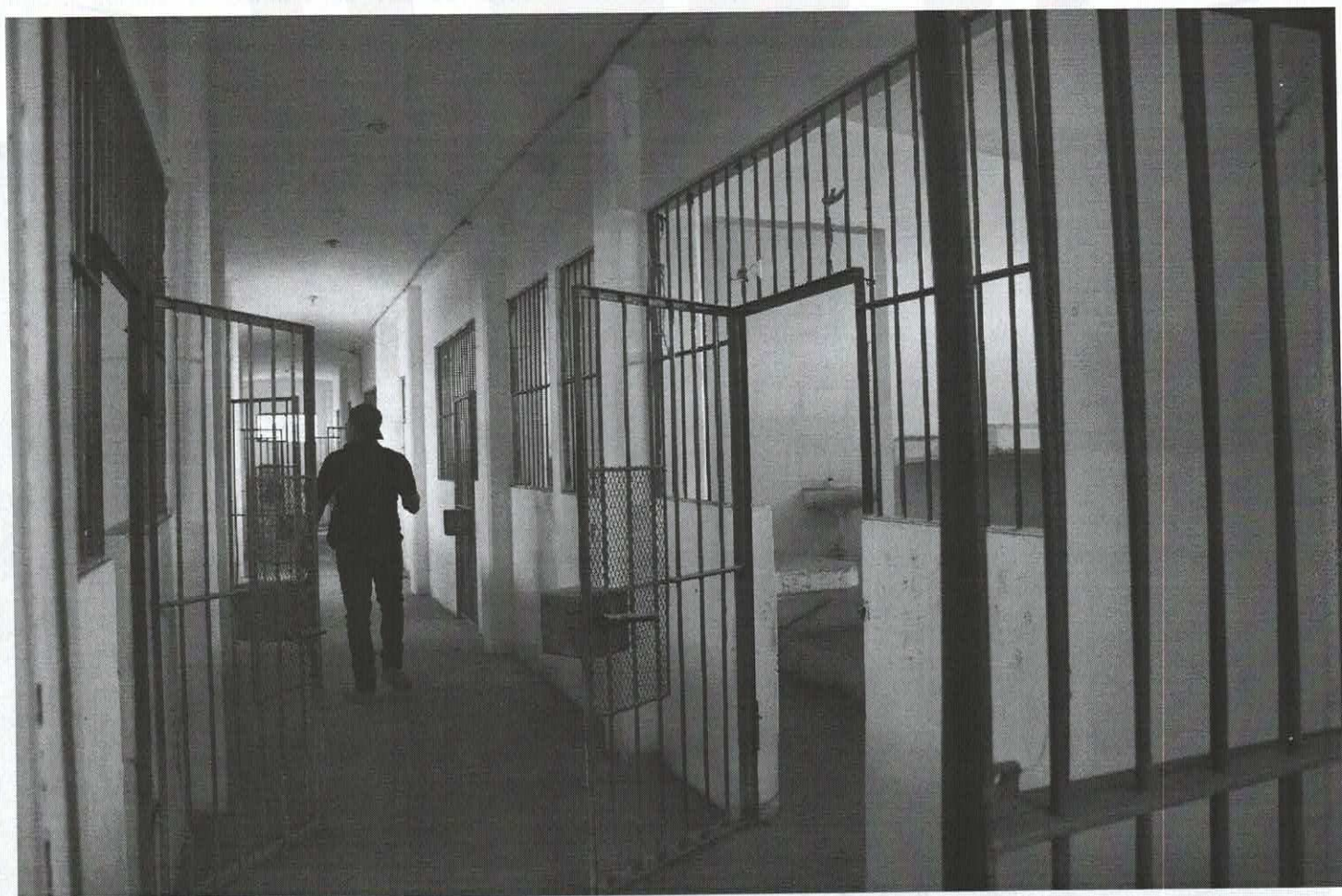

Plano medio donde se observa el interior del tercer piso del edificio "B" de las antiguas instalaciones del centro de readaptación social de Gómez palacio dgo.



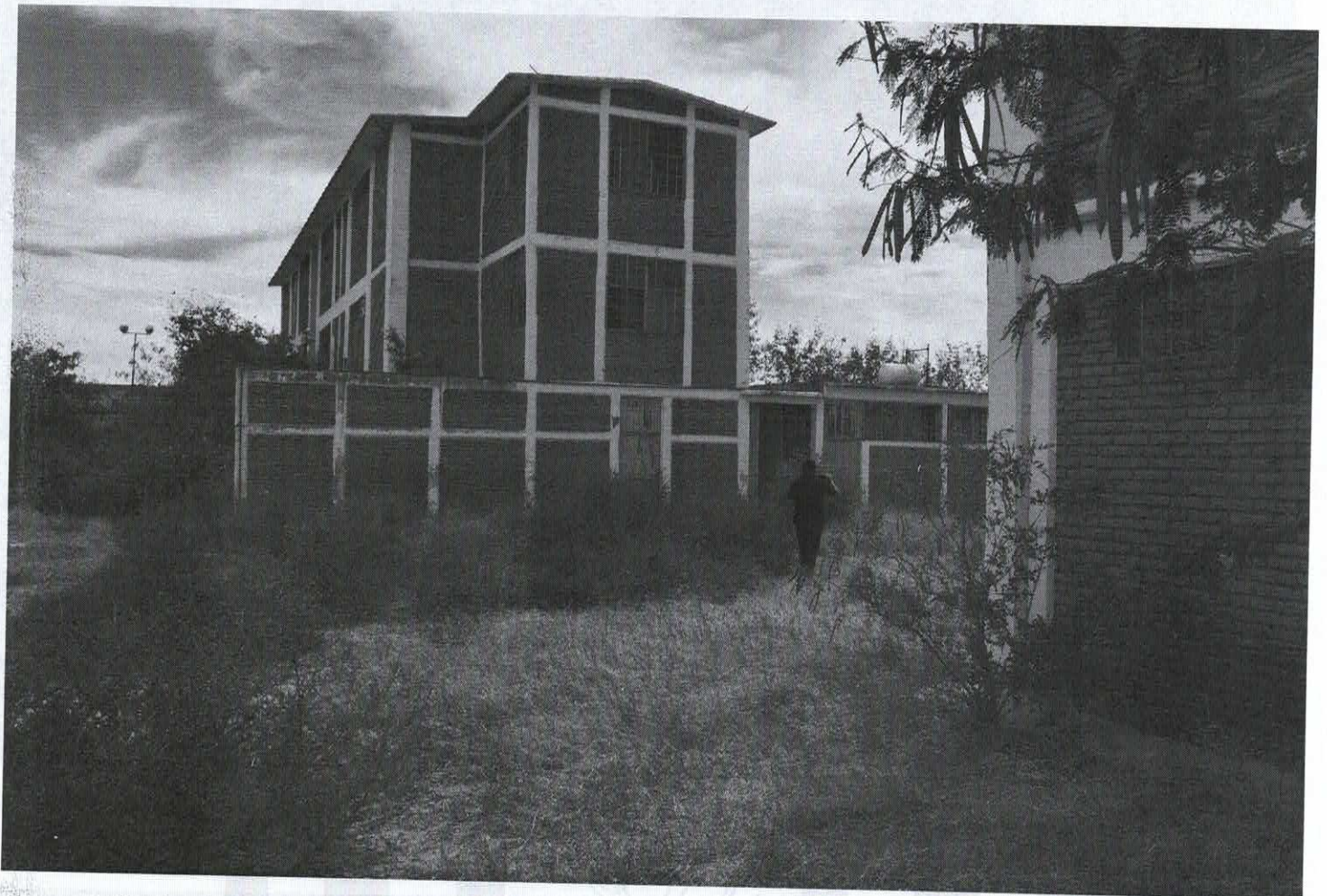

Plano medio donde se observa el exterior del edificio "C" de las celdas de las antiguas instalaciones del centro de readaptación social de Gómez palacio dgo.



Plano medio donde se observa el acceso al interior del edificio "C" de las antiguas instalaciones del centro de readaptación social de Gómez palacio dgo.



Plano medio donde se observa el interior del primer piso del edificio "B" de las antiguas instalaciones del centro de readaptación social de Gómez palacio dgo.



Plano medio donde se observan las escaleras que conducen al segundo piso del edificio "C" de las antiguas instalaciones del centro de readaptación social de Gómez palacio dgo.





Plano medio donde se observa el interior del segundo piso del edificio "C" de las antiguas instalaciones del centro de readaptación social de Gómez palacio dgo.

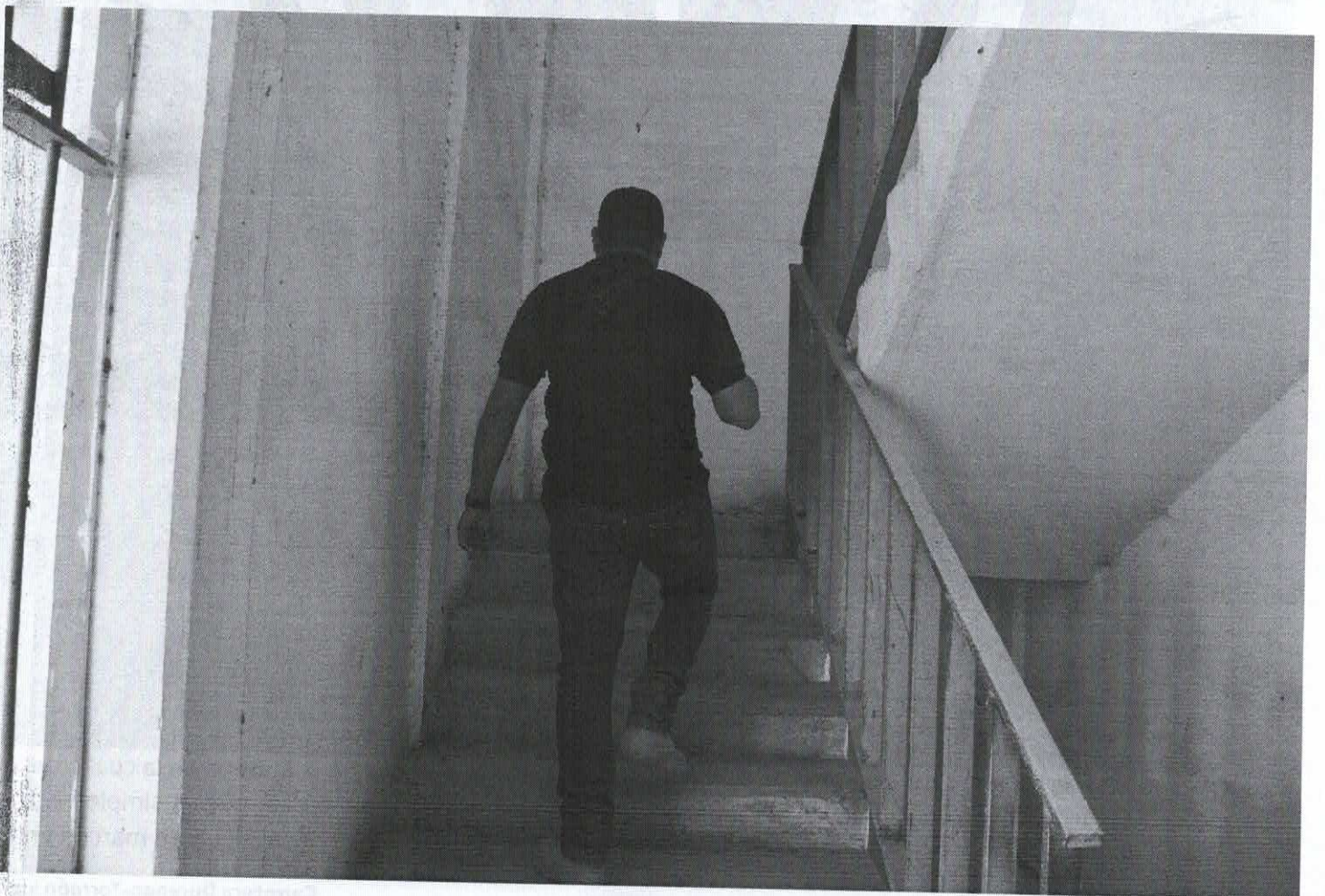

Plano medio donde se aprecian las escaleras que conducen al tercer piso del edificio "C" de las antiguas instalaciones del centro de readaptación social de Gómez palacio dgo.



Plano medio donde se observa el interior del tercer piso del edificio "C" de las antiguas instalaciones del centro de readaptación social de Gómez palacio dgo.

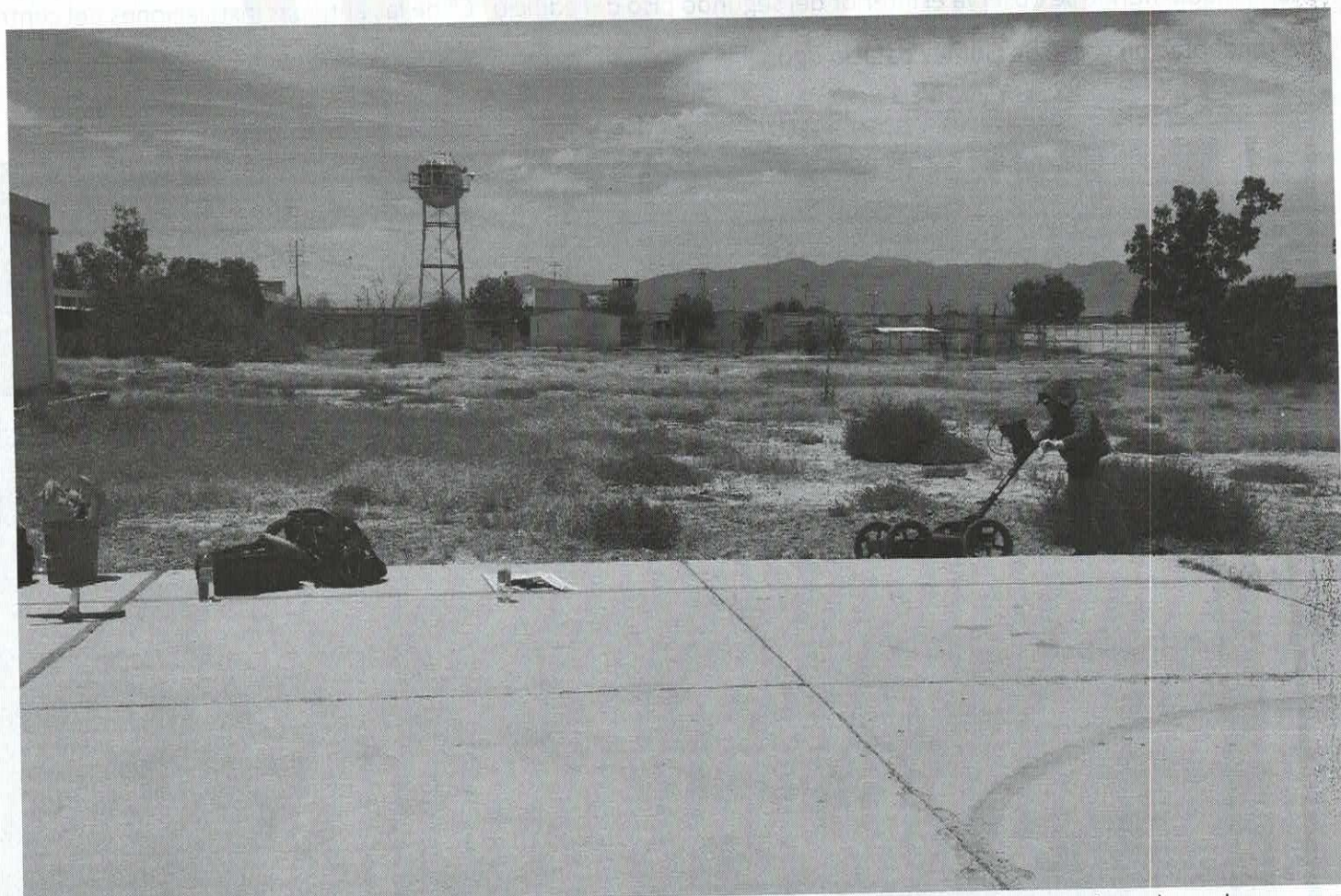

Vista general donde se aprecia el personal de servicios periciales especializados en la materia en la cual se ve que utilizan geo radar toda vez que se advierten áreas irregulares siendo una zona critica, pues a simple vista hay removimiento de tierra, hoyos, así como montículos pequeños siendo esta zona critica la cual se marcan en tres banderines.





Vista media donde se puede apreciar el terreno sujeto a estudio al momento de haber realizado la prospección del lugar señalado.



Vista general donde se puede apreciar el momento en que se realiza la prospección por parte del departamento de antropología forense del terreno señalado.

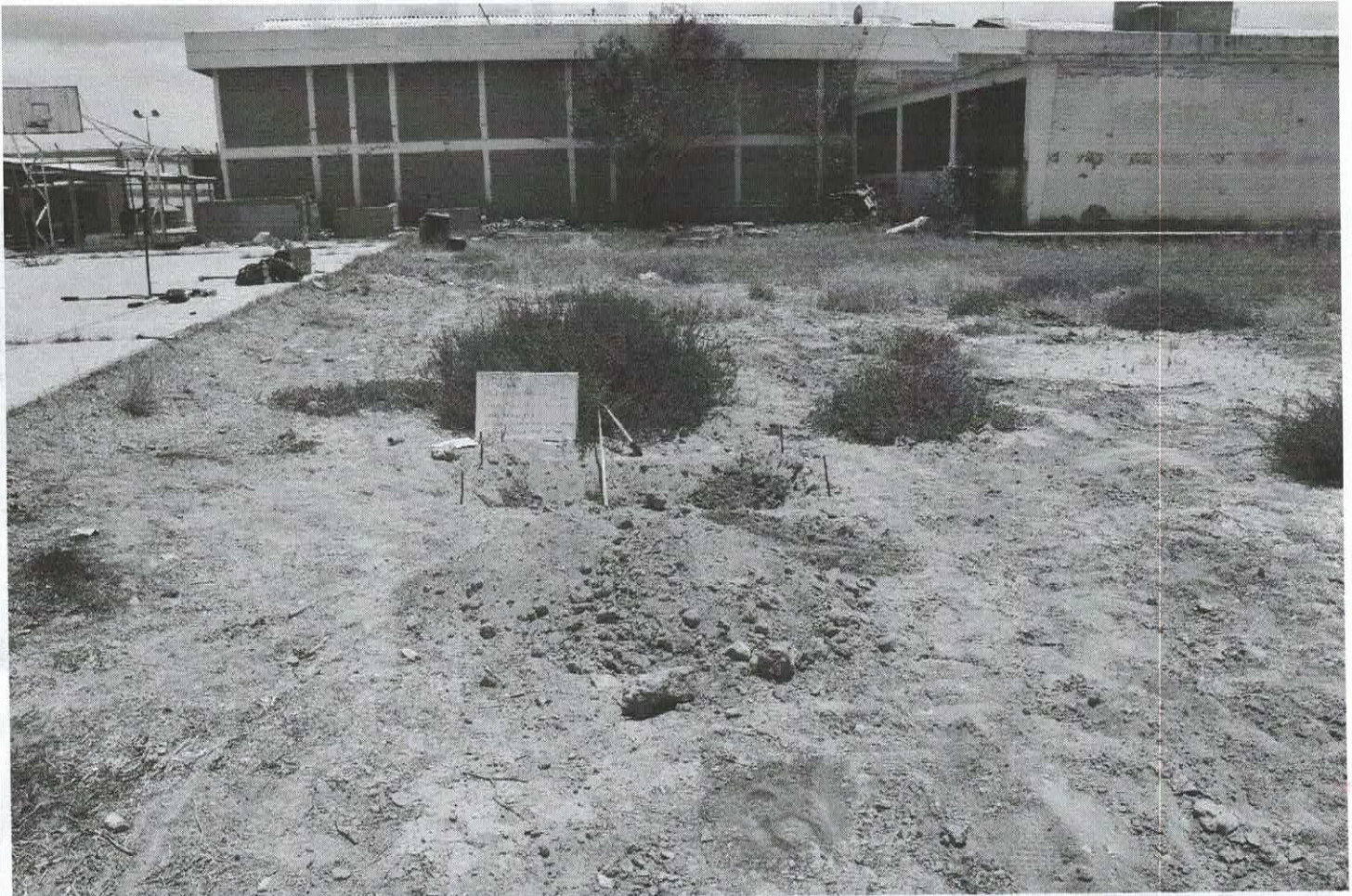

Vista media donde se puede apreciar el terreno sujeto a estudio al momento de haber realizado la prospección del mismo.

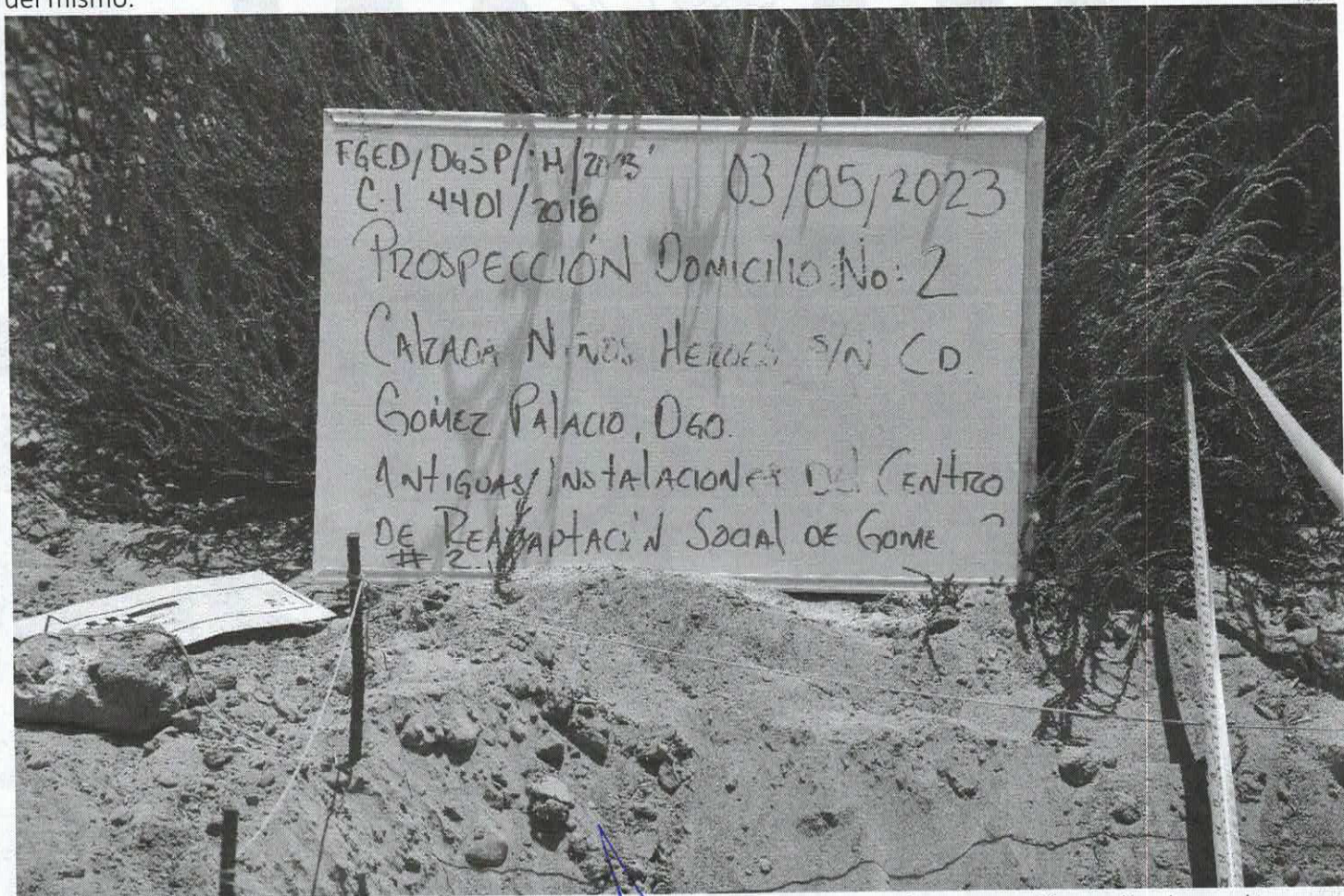

Vista de acercamiento donde se puede apreciar el rótulo correspondiente a la prospección realizada en el terreno señalado por parte del departamento de antropología forense.

ATENTAMENTE
EL C. PERITO EN MATERIA DE FOTOGRAFÍA

[Redacted signature]



DURANGO
GOBIERNO DEL ESTADO

FGED

FISCALÍA GENERAL DEL ESTADO DE DURANGO
DIRECCIÓN DE SERVICIOS FORENSES
CRIMINALÍSTICA DE CAMPO
VICEFISCALÍA ZONA 1

Carretera Durango-Torreón km 7.5 s/n
34208, Durango, Dgo.
Tel. 618 137 35 00