

# FGED

FISCALÍA GENERAL  
DEL ESTADO DE DURANGO

Asunto: Se remite informe inspección  
No. FGED/DGSP/LRD/UCC/IIC/129/2023  
No. C.I.D. N/A  
No. C.I.-CDI/FGE/R2/LRD/4401/23  
Cd. Lerdo, Dgo., a 03 de mayo del 2023.

AGENTE DEL MINISTERIO PÚBLICO ADSCRITA LA  
UNIDAD DE PERSONAS DESAPARECIDAS.  
P R E S E N T E.-

[REDACTED] mexicano, mayor de edad perito adscrito a la subdirección de servicios periciales dependencia de la Vice-Fiscalía Región Laguna, con domicilio para recibir todo tipo de notificaciones en libramiento Gómez palacio - Lerdo, kilómetro 11.2 de la ciudad de lerdo Dgo., respetuosamente comparezco ante usted para exponer:

Que Fui Designado Perito especializado en materia y con título oficial, en la Materia de Criminalística de campo, con fundamento en lo dispuesto por los artículos 21 CONSTITUCIONAL. 127, 131 FRACCIÓN III, 272, 273 Y 369 del Código Nacional de Procedimientos Penales con relación a su oficio de petición.- 441/2023 de fecha 03 de mayo del 2023, en el que se solicita se designe perito en la materia de (Campo) con el fin de resolver el siguiente:

#### PROBLEMA PLANTEADO

- 1.-Se constituya al domicilio ubicado en CALZADA NIÑOS HÉROES S/N DE LA CIUDAD DE GÓMEZ PALACIO, DURANGO EN LAS ANTIGUAS INSTALACIONES DEL CENTRO DE READAPTACIÓN SOCIAL DE GÓMEZ PALACIO NO. 2 y realice documentación escrita y fotográfica del desarrollo de la diligencia desde el momento de su arribo hasta la conclusión de la misma, debiendo informar los resultados de la misma.
- 2.-Se levante y/o recolecte indicios y/o evidencias relacionados con el delito de desaparición de personas.
- 3.-En caso de recolectar evidencia biológica y/o fragmentos o huellas latentes, deberán remitirse a los laboratorios respectivos con su registro de cadena de custodia correspondiente, debiendo informar d esta autoridad.
- 4.-De igual forma si es encontrada evidencia relacionada con delito flagrante deberá ser documentada y recolectada, con su registro de cadena de custodia correspondiente.
- 5.-Deberán video grabar la diligencia desde el inicio de la misma hasta su conclusión.

El suscrito perito en criminalística y fotografía forense, adscrito a la subdirección de servicios periciales, rinde el siguiente:

#### INFORME PERICIAL DE LUGAR DE HECHOS Y/O HALLAZGO.

FECHA	HORA DE INICIO	HORA DE TERMINO	M.P. A CARGO
03/05/2023	10:38 HRS	14:10 HRS	[REDACTED]

#### 1. UBICACIÓN Y DESCRIPCIÓN DE LUGAR DE HECHOS Y/O HALLAZGO.

CALLE Y NUMERO	CALZADA NIÑOS HEROES S/N		
COLONIA	SIN DATO.		
CÓDIGO POSTAL	35067		
TIPO DE LUGAR	Cerrado.		
DESCRIPCIÓN DEL LUGAR	ANTIGUAS INSTALACIONES DEL CENTRO DE READAPTACION SOCIAL DE GOMEZ PALACIO, DGO.		
CLIMA	Luz natural	TEMPERATURA AMBIENTE	30°C



**2. PROTECCIÓN DEL LUGAR**

ACORDONAMIENTO	No
OBSERVACIONES	ninguna

**3. OBSERVACIÓN DEL LUGAR**

TIPO DE FIJACIÓN	Fotográfica
OBSERVACIONES	Ninguna
ALTERACIÓN DEL LUGAR	<input type="radio"/> SI <input checked="" type="radio"/> NO
OBSERVACIONES	Ninguna.

**4. VEHÍCULOS IMPLICADOS**

MARCA	/
TIPO	
LINEA	
MODELO	
COLOR	
PLACAS	
No. SERIE	

**5. AUTORIDADES QUE INTERVINIERON EN LA PRESERVACIÓN DEL LUGAR.**

NOMBRE	CARGO	DEPENDENCIA	UNIDAD	HORA ARRIBO
CLAUDIA CALVO QUINTERO	COORDINADORA DE PERSONAS DESAPARECIDAS	BUSQUEDA DE PERSONAS DESAPARECIDAS	---	--

**6. SE ANEXAN**

CROQUIS DEL LUGAR:	Google maps
ÁLBUM FOTOGRÁFICO:	49 Imágenes





2000 **DURANGO**  
GOBIERNO DEL ESTADO

Croquis de Ubicación

# FGED

FISCALÍA GENERAL  
DEL ESTADO DE DURANGO



Imagen sustraída del programa Google maps, donde se hace la geo referencia del lugar donde se realizó la intervención por parte del personal de servicios periciales.





Plano general donde se observa el exterior de las antiguas instalaciones del centro de readaptación social ubicado en CALZADA NIÑOS HÉROES S/N DE LA CIUDAD DE GÓMEZ PALACIO, DURANGO.

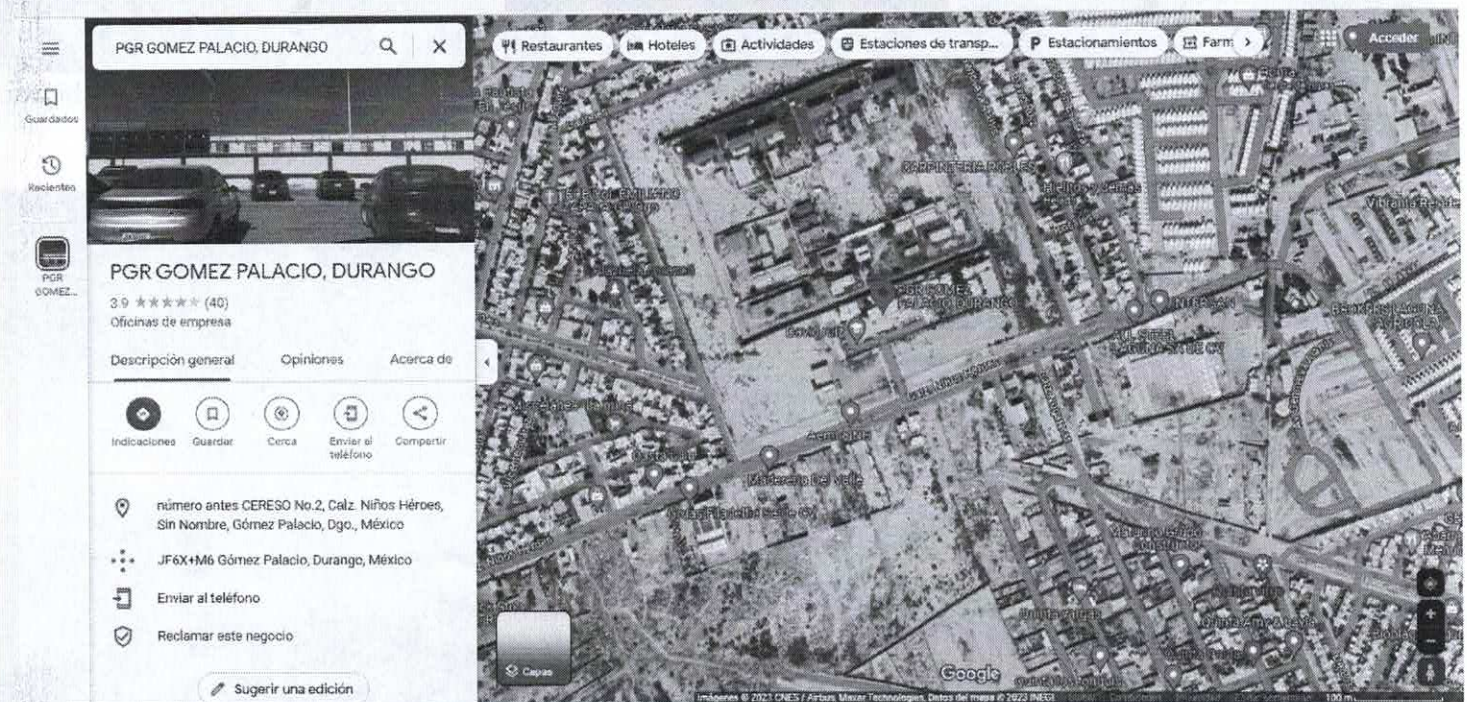

Plano medio donde se observa el exterior de las antiguas instalaciones del centro de readaptación social ubicado en CALZADA NIÑOS HÉROES S/N DE LA CIUDAD DE GÓMEZ PALACIO, DURANGO.







**FGED**  
FISCALÍA GENERAL

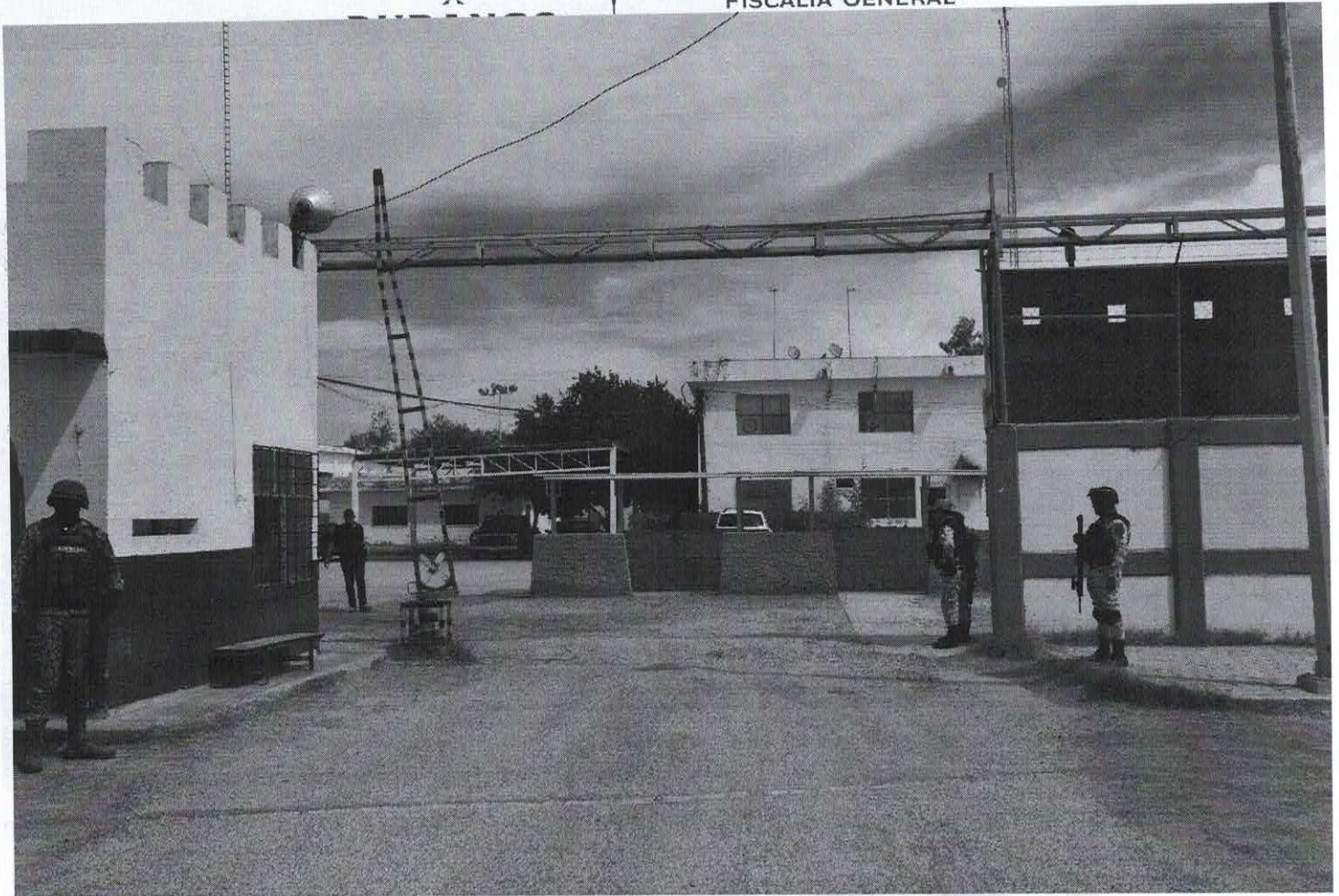

Plano medio donde se observa el acceso principal de las antiguas instalaciones del centro de readaptación social ubicado en CALZADA NIÑOS HÉROES S/N DE LA CIUDAD DE GÓMEZ PALACIO, DURANGO.



Plano medio donde se observa el área del estacionamiento de las antiguas instalaciones del centro de readaptación social.





Plano medio donde se observa el área del estacionamiento de las antiguas instalaciones del centro de readaptación social.

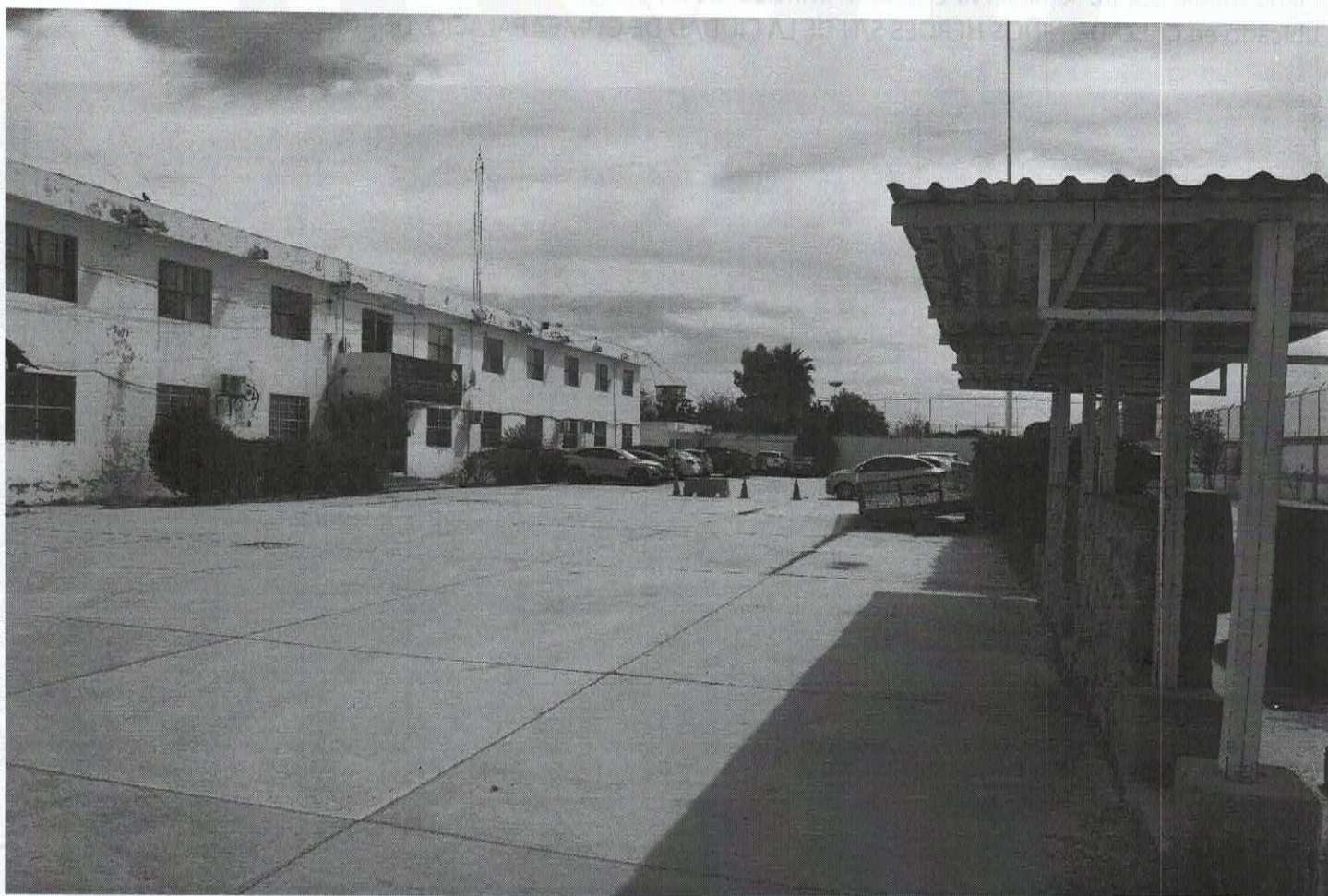

Plano medio donde se observa el área del estacionamiento de las antiguas instalaciones del centro de readaptación social.







**FGED**  
FISCALÍA GENERAL

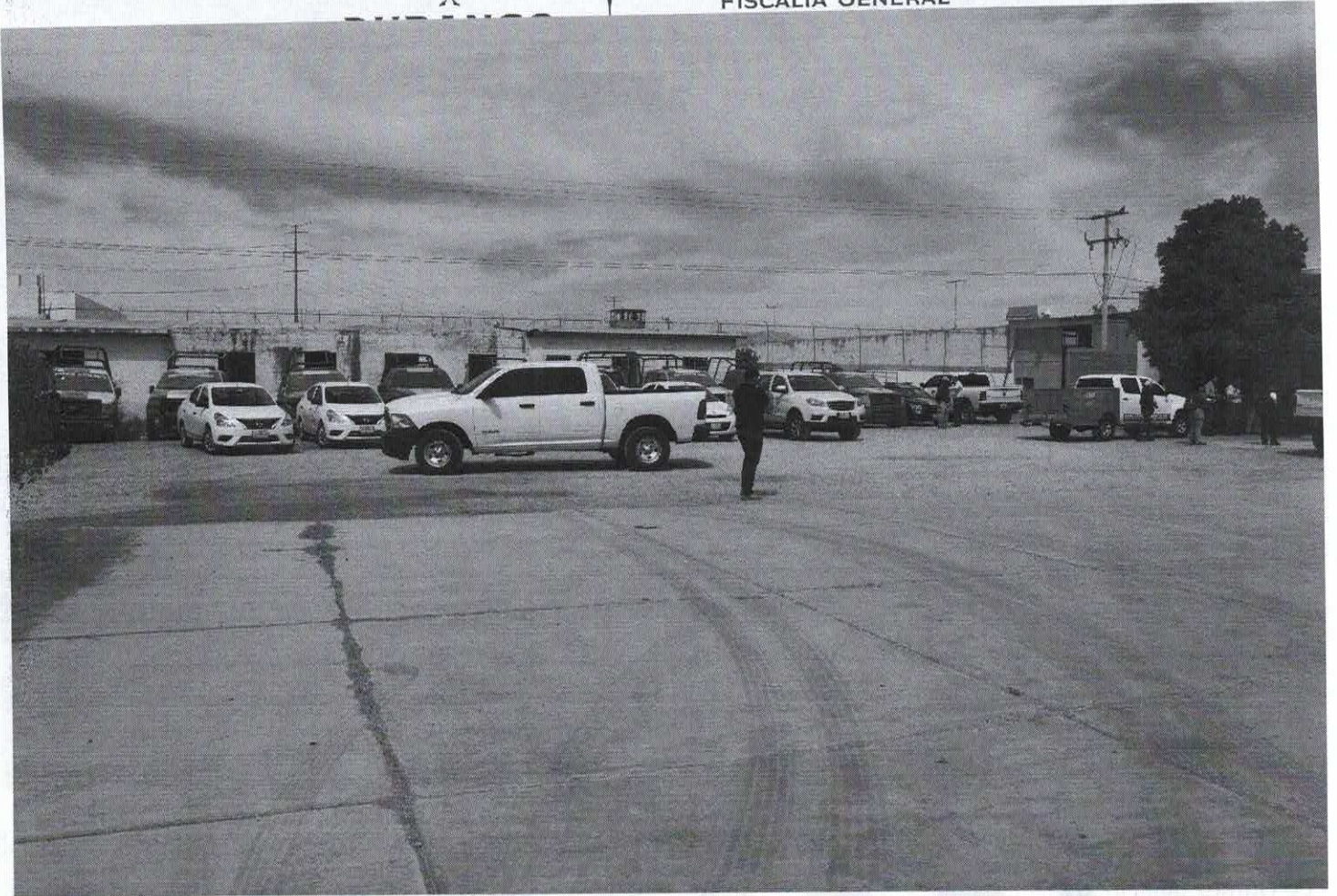

Plano medio donde se observa el área del estacionamiento de las antiguas instalaciones del centro de readaptación social.

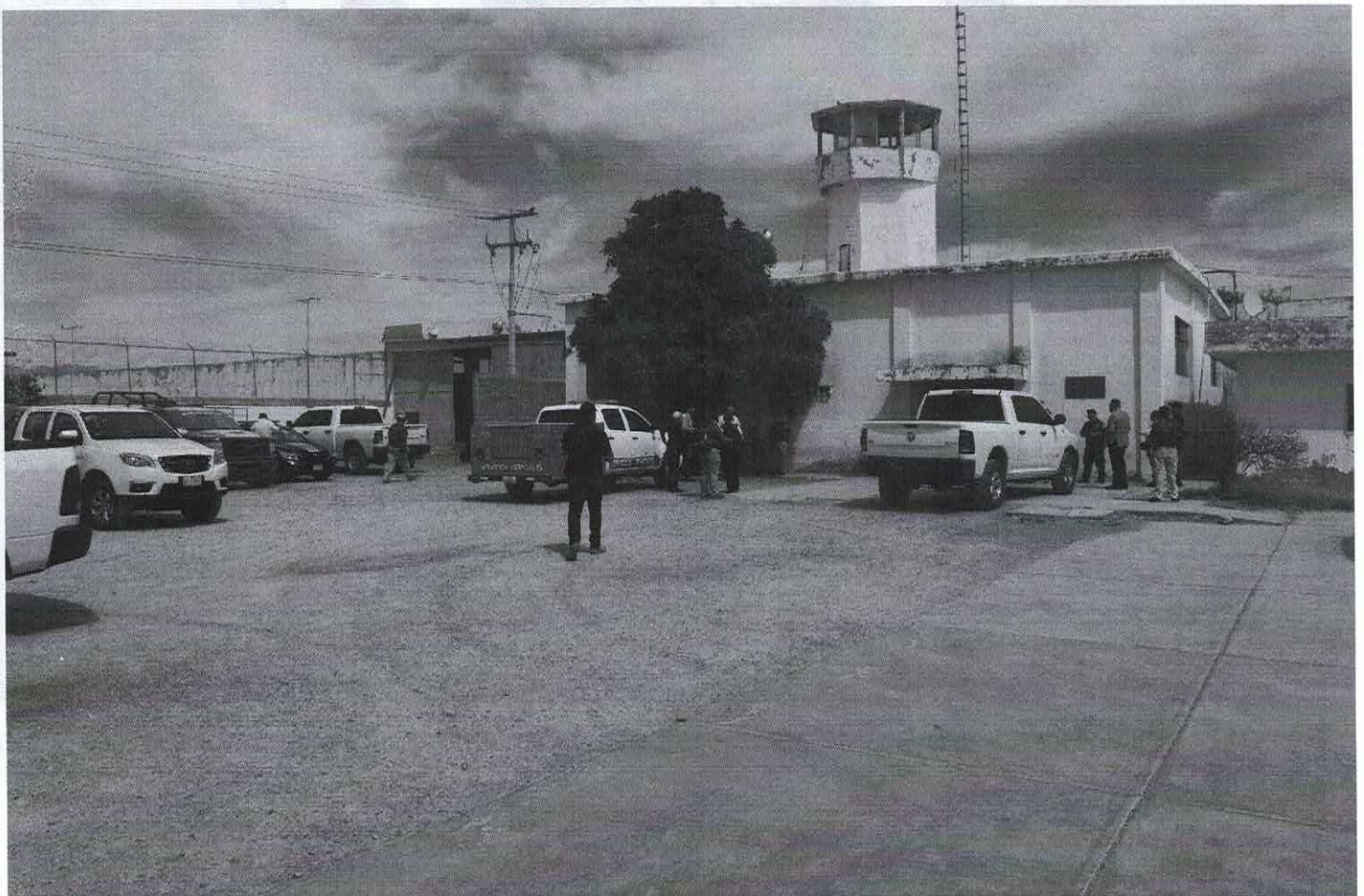

Plano medio donde se observa el área del estacionamiento de las antiguas instalaciones del centro de readaptación social.



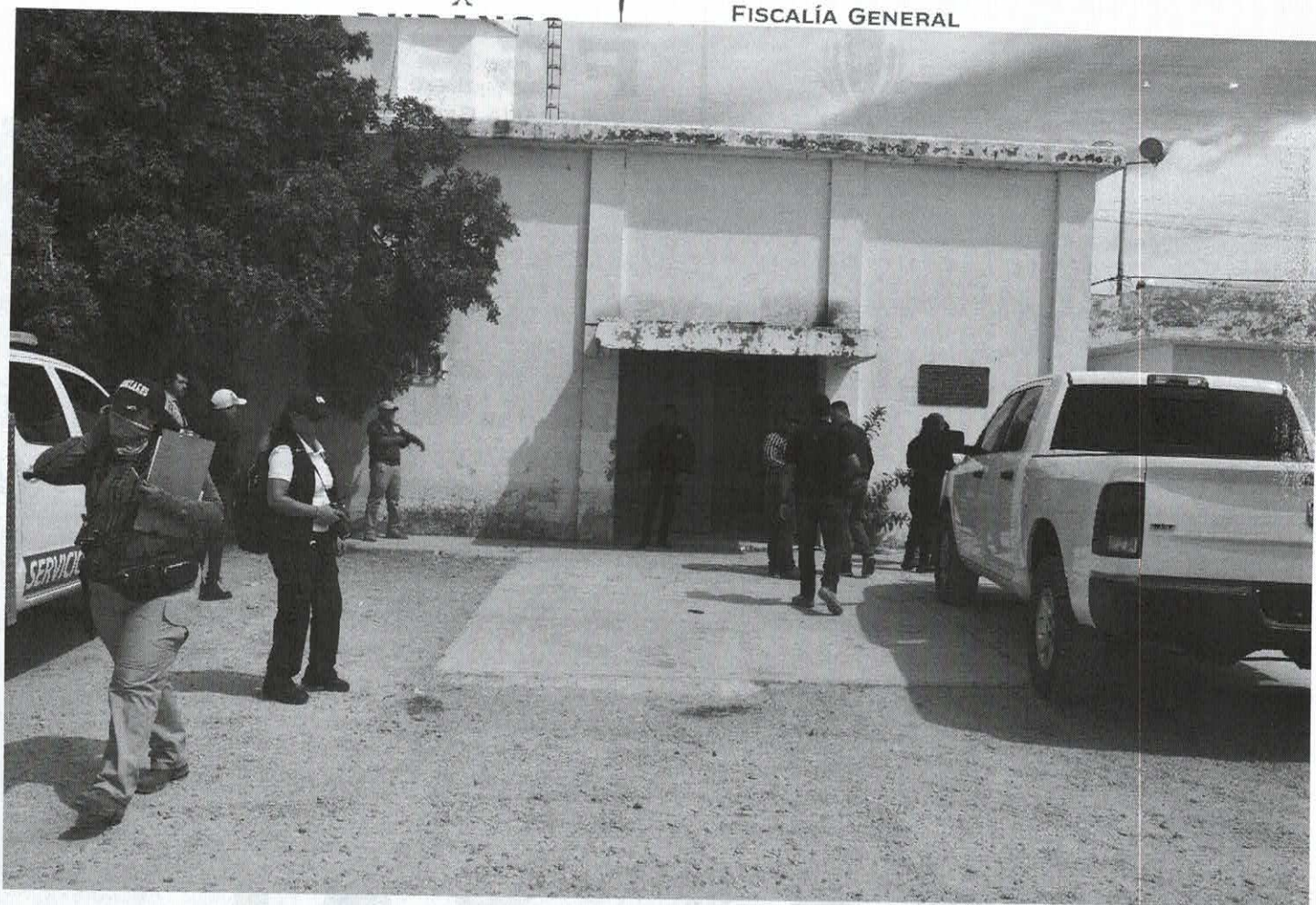

Plano medio donde se observa el acceso al interior de las antiguas instalaciones del centro de readaptación social de Gómez palacio, dgo.



Plano medio donde se aprecia el interior de las antiguas instalaciones del centro de readaptación social de Gómez palacio, dgo.







**FGED**  
FISCALÍA GENERAL



Plano medio donde se aprecia el interior de las antiguas instalaciones del centro de readaptación social de Gómez palacio, dgo.



Plano medio donde se aprecia el interior de las antiguas instalaciones del centro de readaptación social de Gómez palacio, dgo.



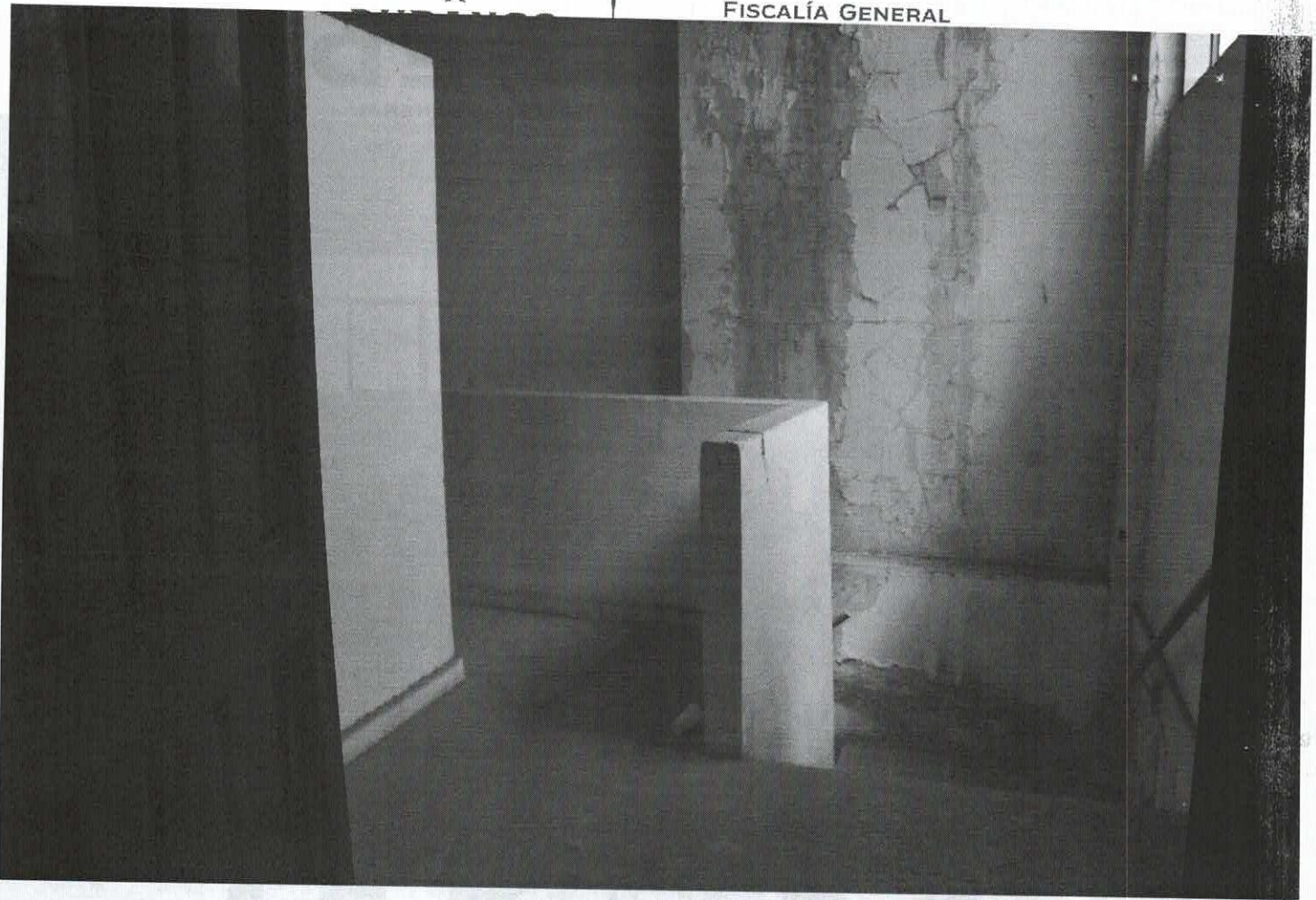

Plano medio donde se aprecia el interior de las antiguas instalaciones del centro de readaptación social de Gómez palacio, dgo.



Plano medio donde se aprecia el interior de las antiguas instalaciones del centro de readaptación social de Gómez palacio, dgo.







**FGED**

FISCALÍA GENERAL

GO



Plano medio donde se aprecia el interior de las antiguas instalaciones del centro de readaptación social de Gómez palacio, dgo.

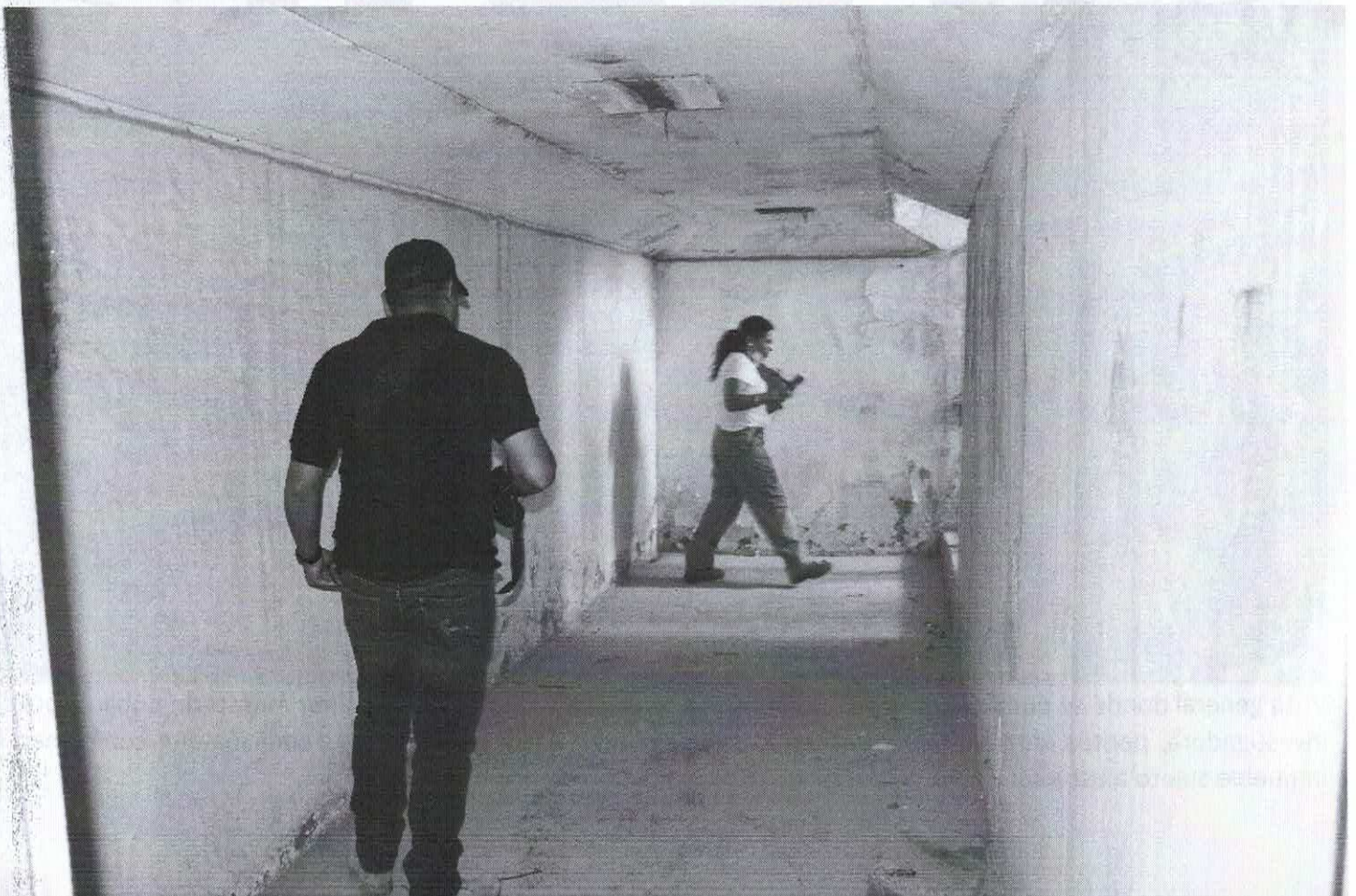

Plano medio donde se aprecia el interior de las antiguas instalaciones del centro de readaptación social de Gómez palacio, dgo.



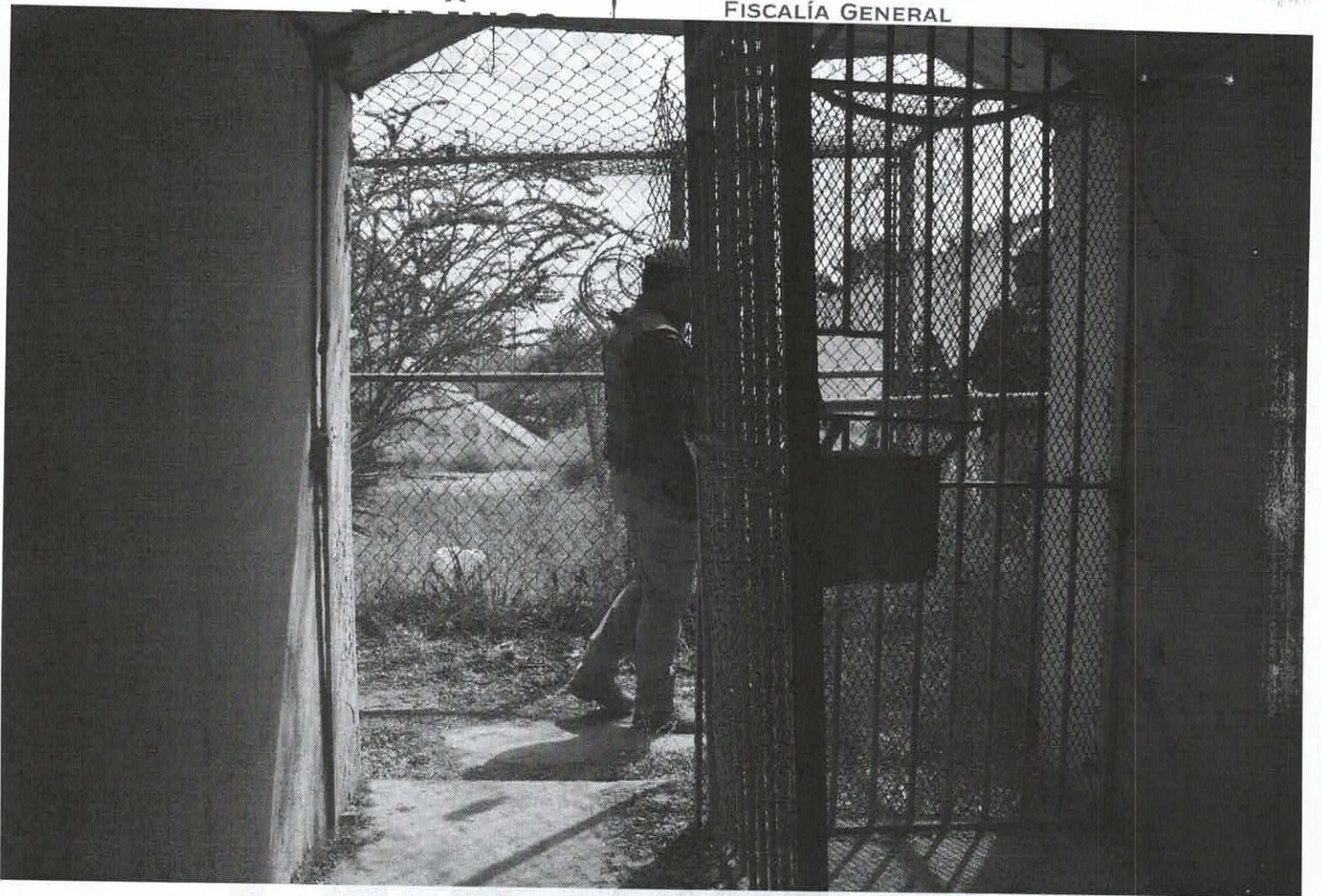

Plano medio donde se aprecia el interior de las antiguas instalaciones del centro de readaptación social de Gómez palacio, dgo.

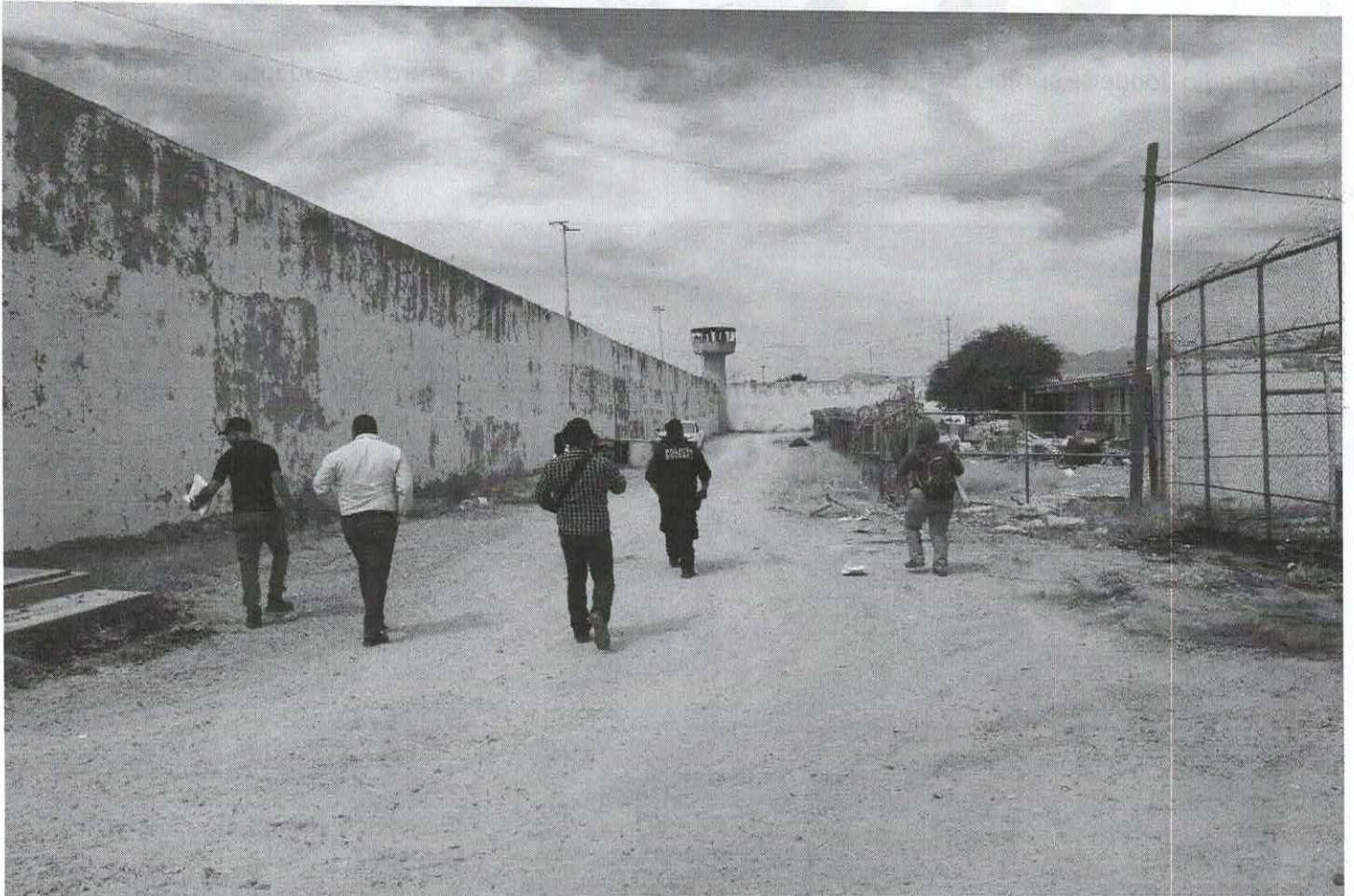

Vista general donde se puede apreciar el momento en que el gabinete compuesto por ministerio público, policía investigadora, peritos criminalistas y antropólogos, se dirigen hacia los diferentes edificios que conforman el inmueble sujeto a estudio.





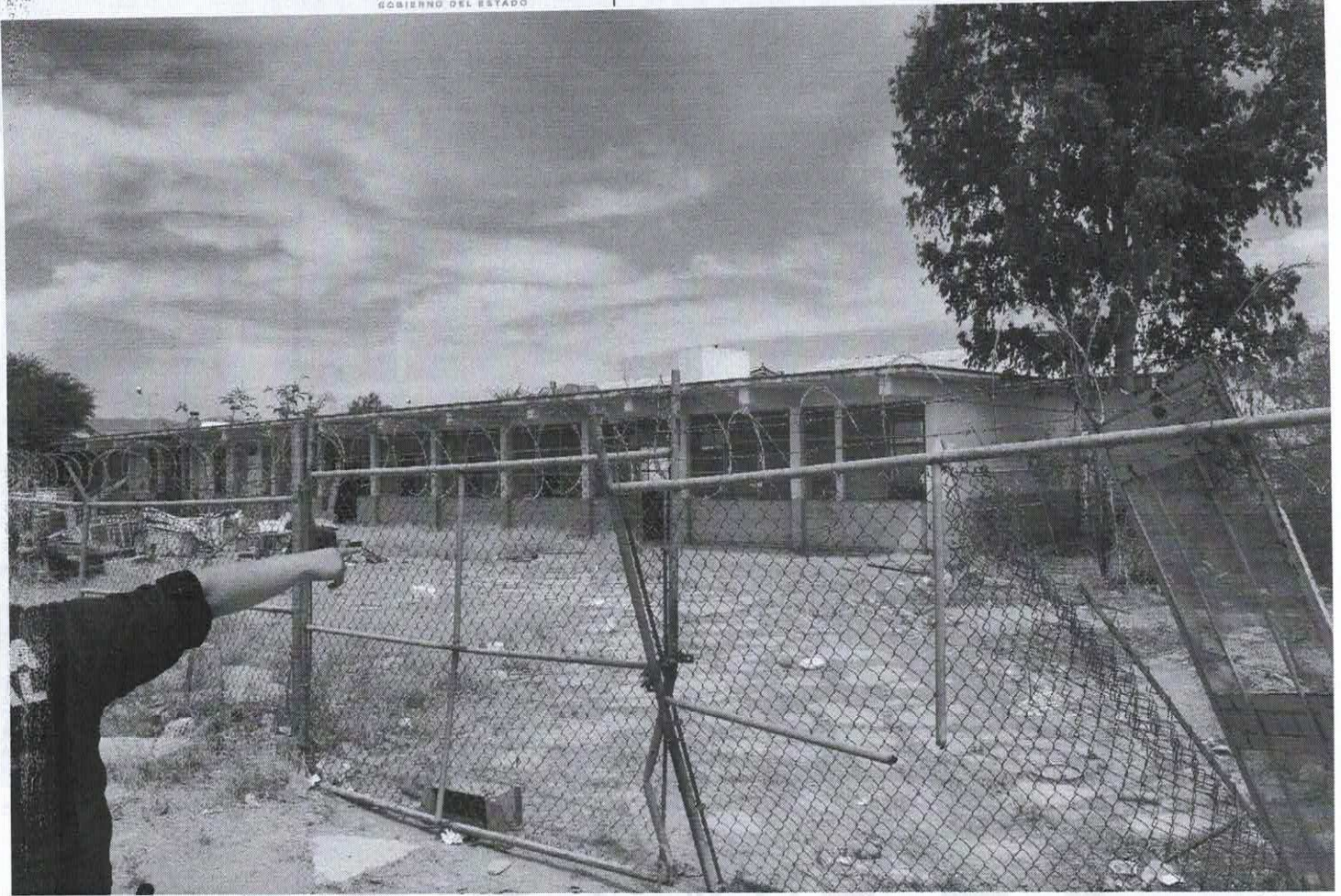

Vista general donde se puede apreciar uno de los edificios, mismo que se encuentra cercado por maya ciclónica, el cual fue señalado por parte de personal de la policía estatal del estado de Durango, como el edificio utilizado como taller.

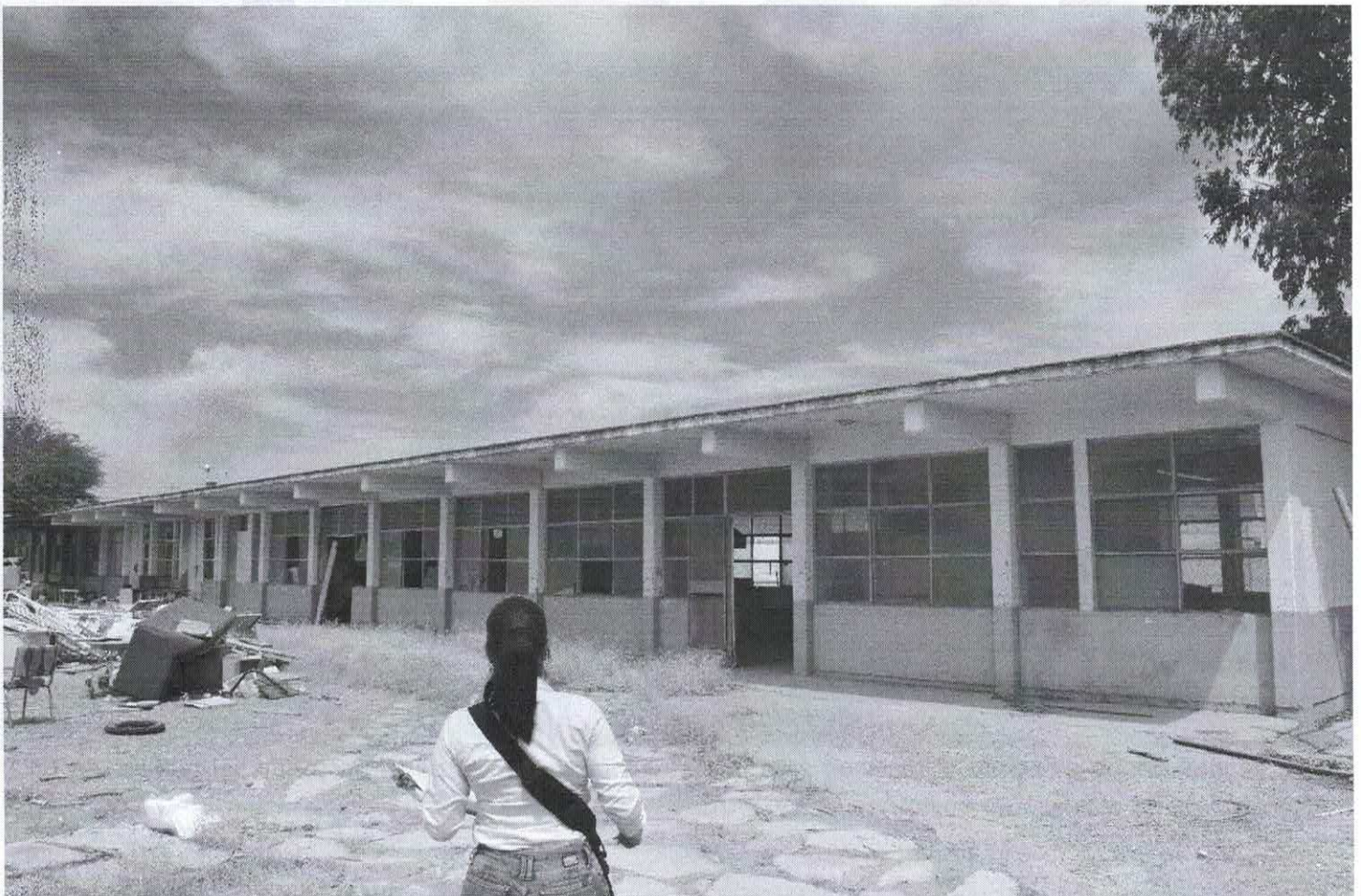

Vista general donde se puede apreciar el momento en que el gabinete se dirige hacia el edificio que corresponde al área de talleres.





Vista media donde se puede apreciar el interior del edificio correspondiente al área de talleres, observándose los diversos objetos que se localizaron en el interior.



Vista general donde se puede apreciar el área que se encuentra en la parte posterior del edificio de taller, observándose las condiciones en las que se encontró.







Vista media donde se puede apreciar uno de los lugares señalados por medio de banderilla, por parte del personal de antropología forense, misma que se localiza en la parte posterior del edificio de taller.



Vista media donde se puede apreciar uno de los lugares señalados por medio de banderilla, por parte del personal de antropología forense, misma que se localiza en la parte posterior del edificio de taller.



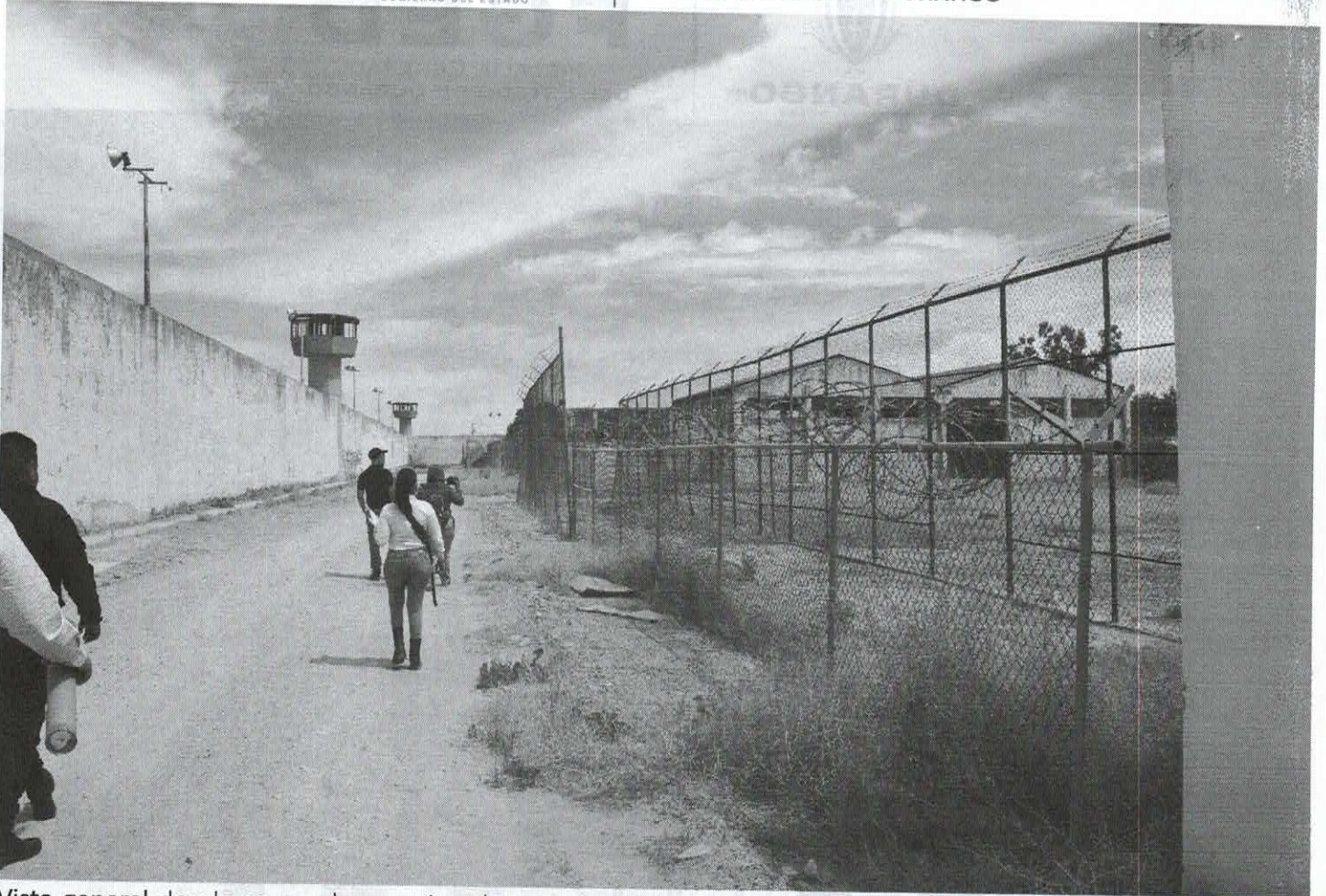

Vista general donde se puede apreciar el momento en que el gabinete se traslada hacia otro de los diversos edificios que conforman el lugar sujeto a estudio.

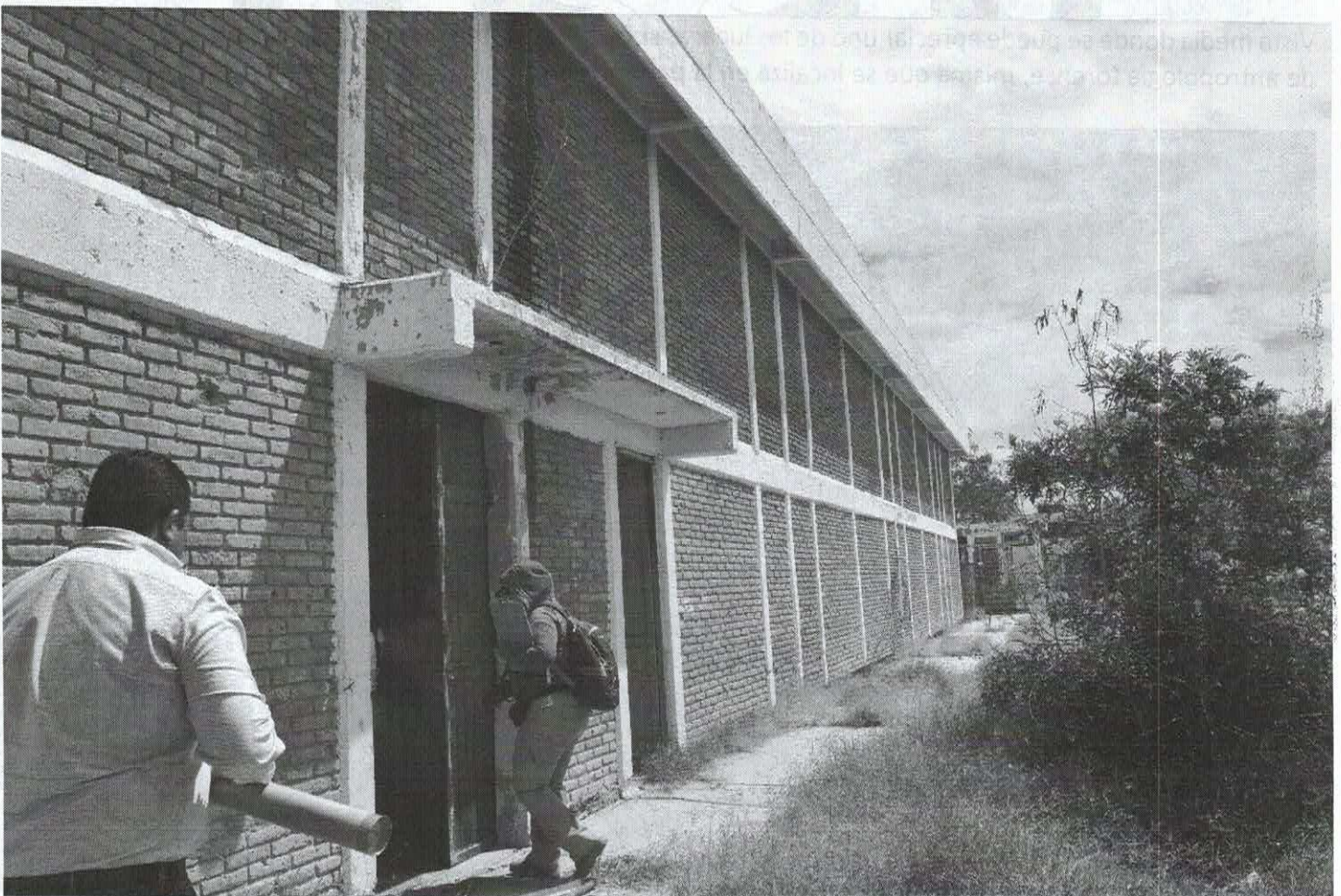

Vista media donde se puede apreciar el momento en que el gabinete entra a otro de los edificios que conforman el inmueble sujeto a estudio.







Vista media donde se puede apreciar el momento en que el gabinete ingresa a otro de los edificios que conforman el inmueble sujeto a estudio, el cual corresponde al área de celdas para hombres.



Vista media donde se puede apreciar el interior del área de celdas para hombres, observándose las condiciones en las que se encontró.





Vista media donde se puede apreciar el interior del área de celdas para hombres, observándose las condiciones en las que se encontró.



Vista media donde se puede apreciar el interior del área de celdas para hombres, observándose las condiciones en las que se encontró, observándose que dicha área cuenta con planta baja y planta alta.







Vista media donde se puede apreciar el interior del área de celdas para hombres, observándose las condiciones en las que se encontró, observándose que dicha área cuenta con planta baja y planta alta.



Vista media donde se puede apreciar el interior del área de celdas para hombres, observándose las condiciones en las que se encontró, observándose que dicha área cuenta con planta baja y planta alta.





Vista media donde se puede apreciar el área del comedor de las celdas de hombres, observándose las condiciones en las que se encontró.



Vista general donde se puede apreciar el momento en que el gabinete continuo con el recorrido del inmueble sujeto a estudio, observándose las condiciones en las que se encontró.







Vista media donde se puede apreciar otro de los lugares señalados por el departamento de antropología, por medio de banderilla, mismo que se localiza al exterior del edificio de celadas para hombres.

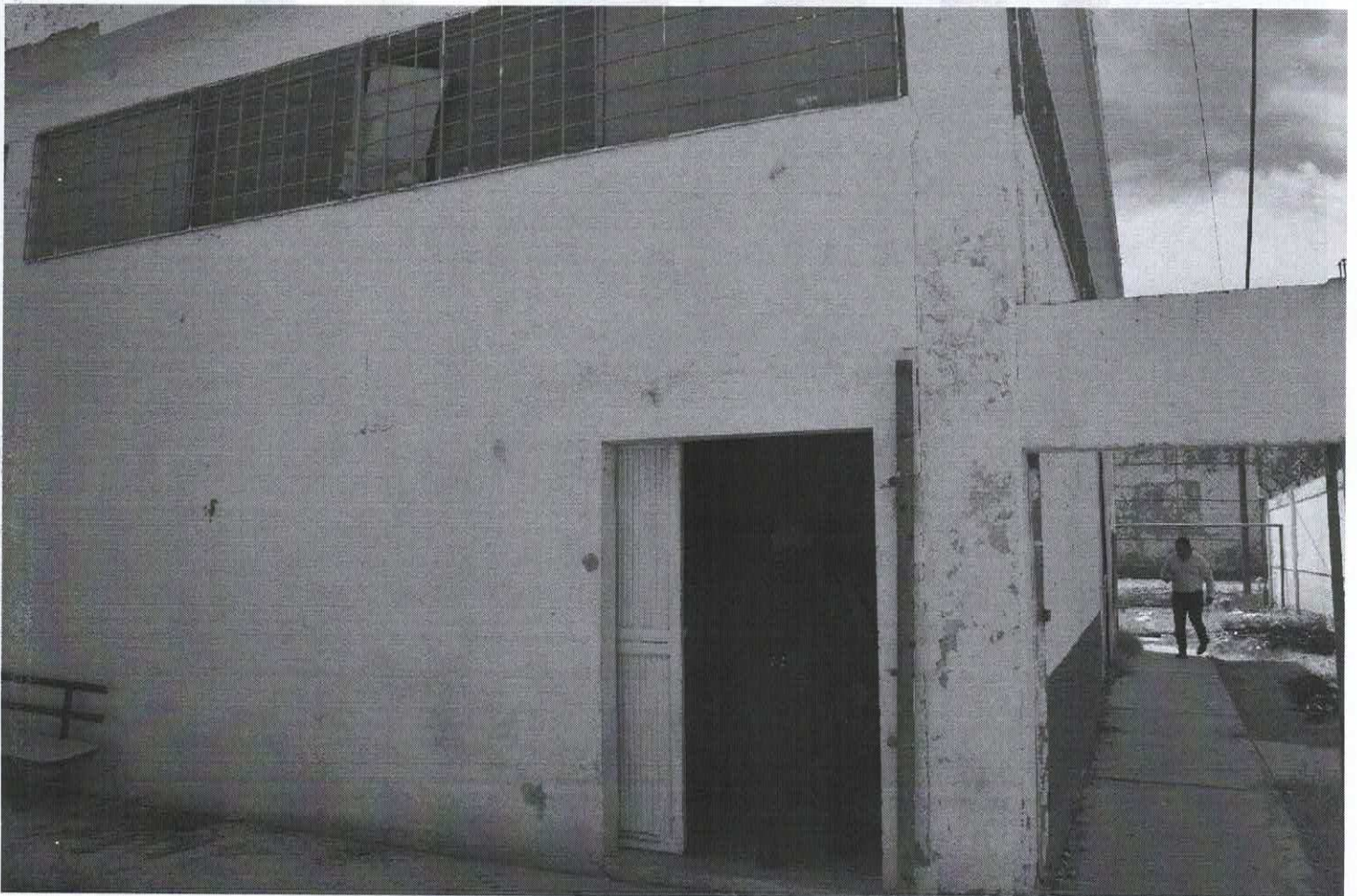

Vista media donde se puede apreciar el momento en que el gabinete ingresa hacia el área utilizado como comedor, mismo que, según personal de la policía estatal, era utilizado por dicha corporación.





Vista media donde se puede apreciar el interior del edificio utilizado como comedor, observándose el mobiliario encontrado en dicha área.



Vista media donde se puede apreciar el interior del edificio utilizado como comedor, observándose el mobiliario encontrado en dicha área.







Vista media donde se puede apreciar el interior del edificio utilizado como comedor, observándose el mobiliario encontrado en dicha área.



Vista media donde se puede apreciar el interior del edificio utilizado como comedor, observándose el mobiliario encontrado en dicha área.





Vista general donde se puede apreciar otro de los edificios que conforman el inmueble sujeto a estudio, mismo que según personal de la policía estatal de Durango, corresponde al área del gimnasio.

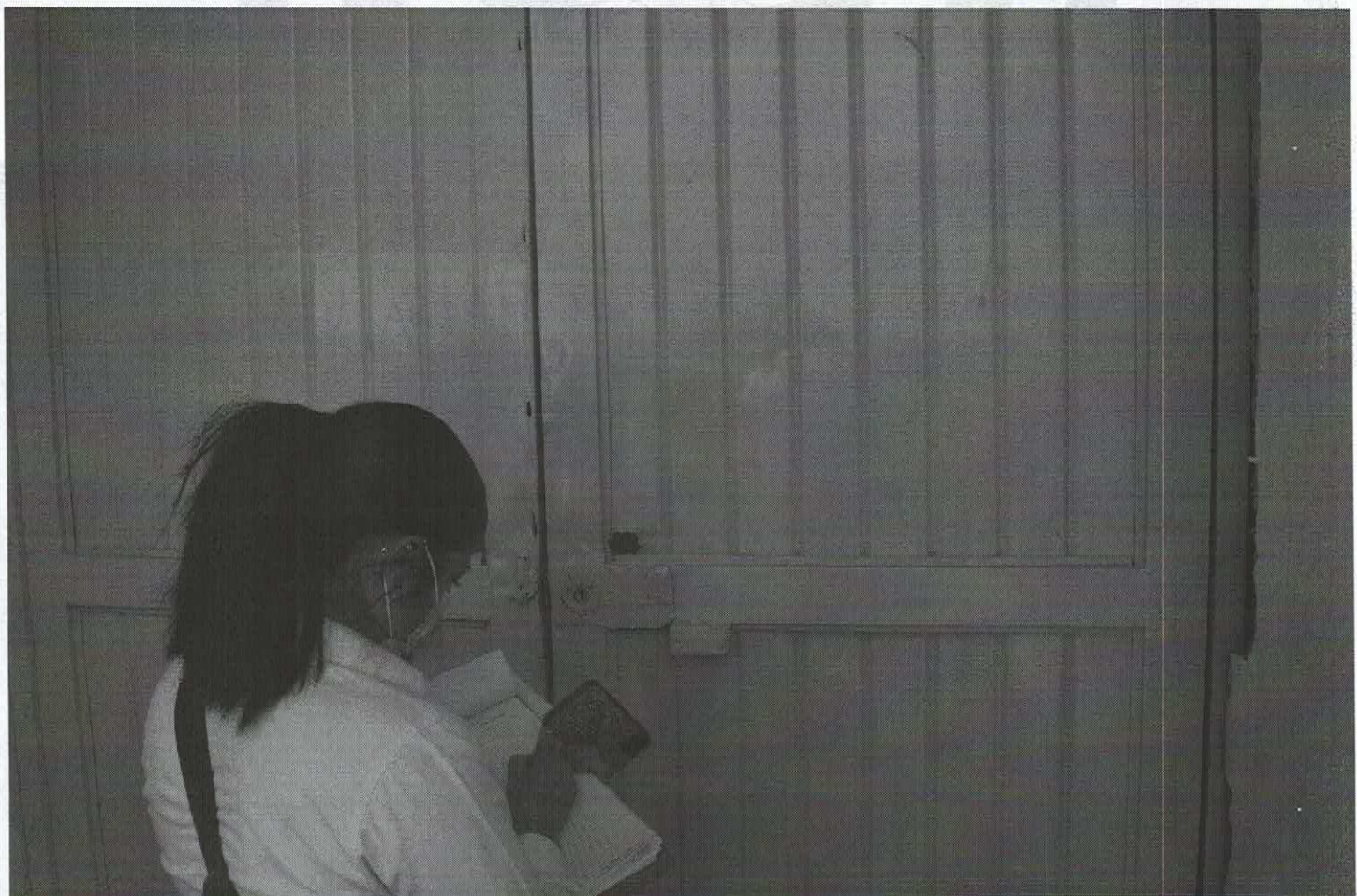

Vista media donde se puede apreciar el acceso principal al área del gimnasio, misma que se encontraba cerrada.



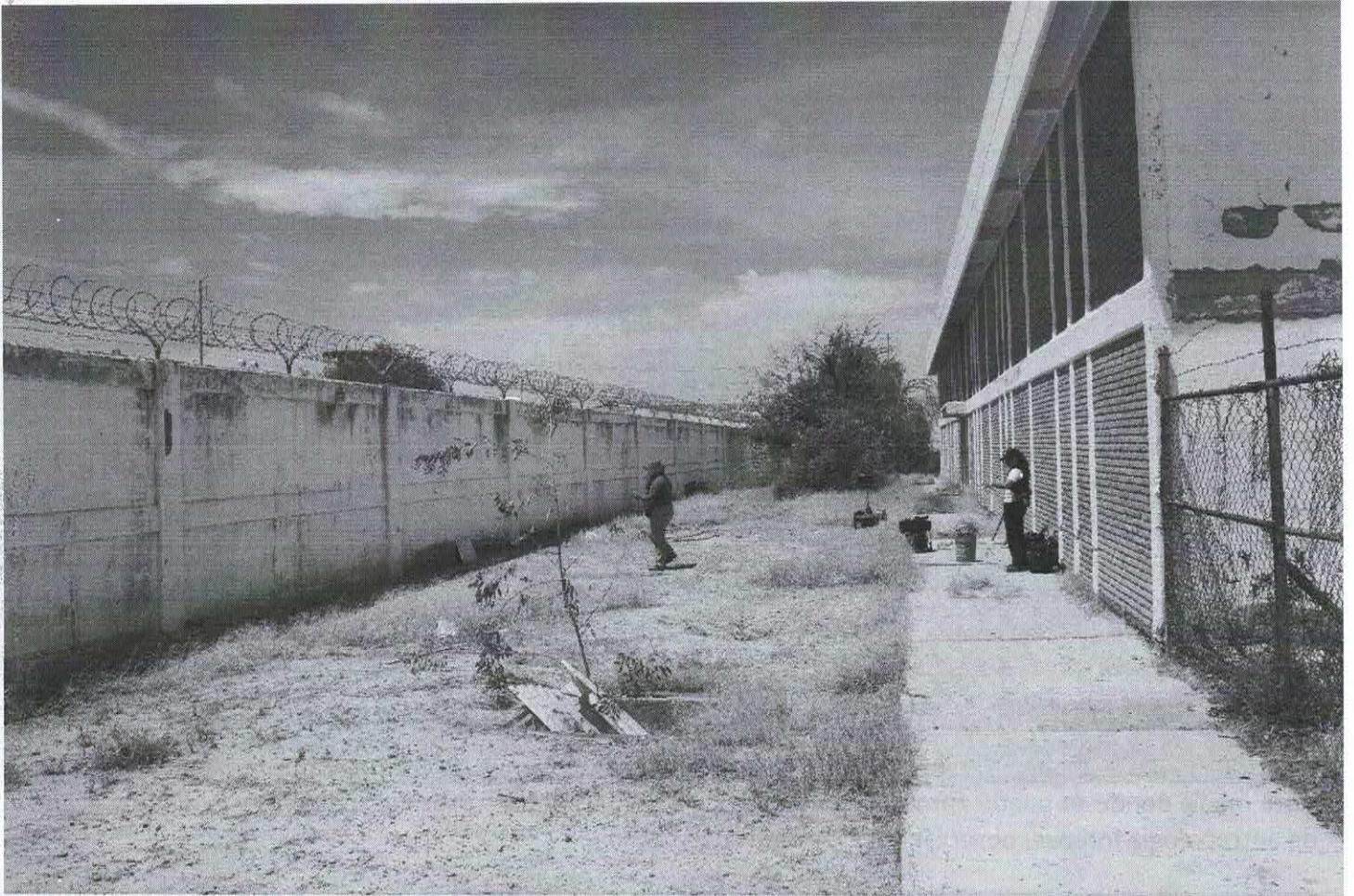

Vista general donde se puede apreciar uno de los lugares señalados por parte del departamento de antropología, al momento de realizar la prospección del mismo.

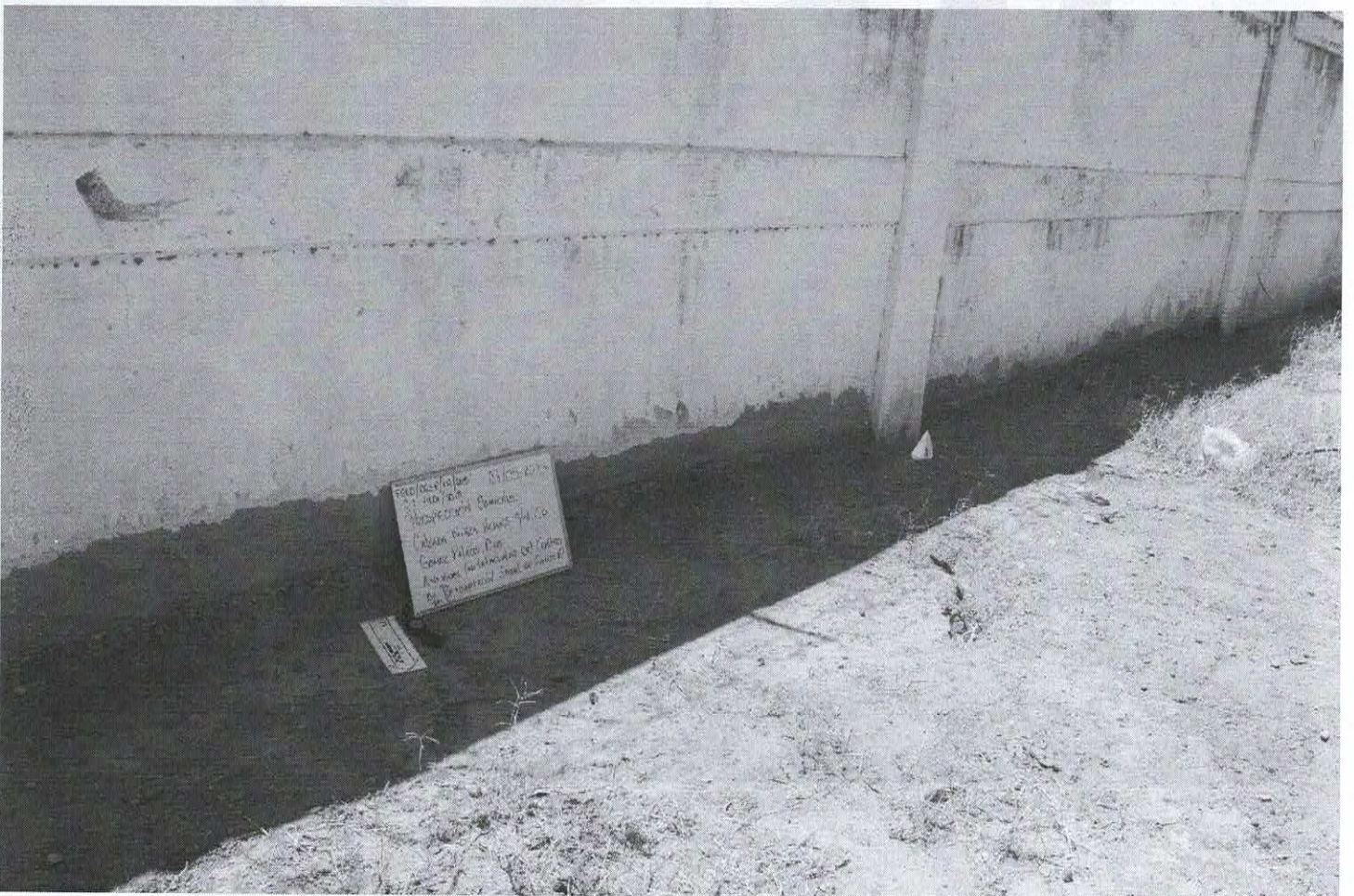

Vista general donde se puede apreciar uno de los lugares señalados por parte del departamento de antropología, al momento de realizar la prospección del mismo.



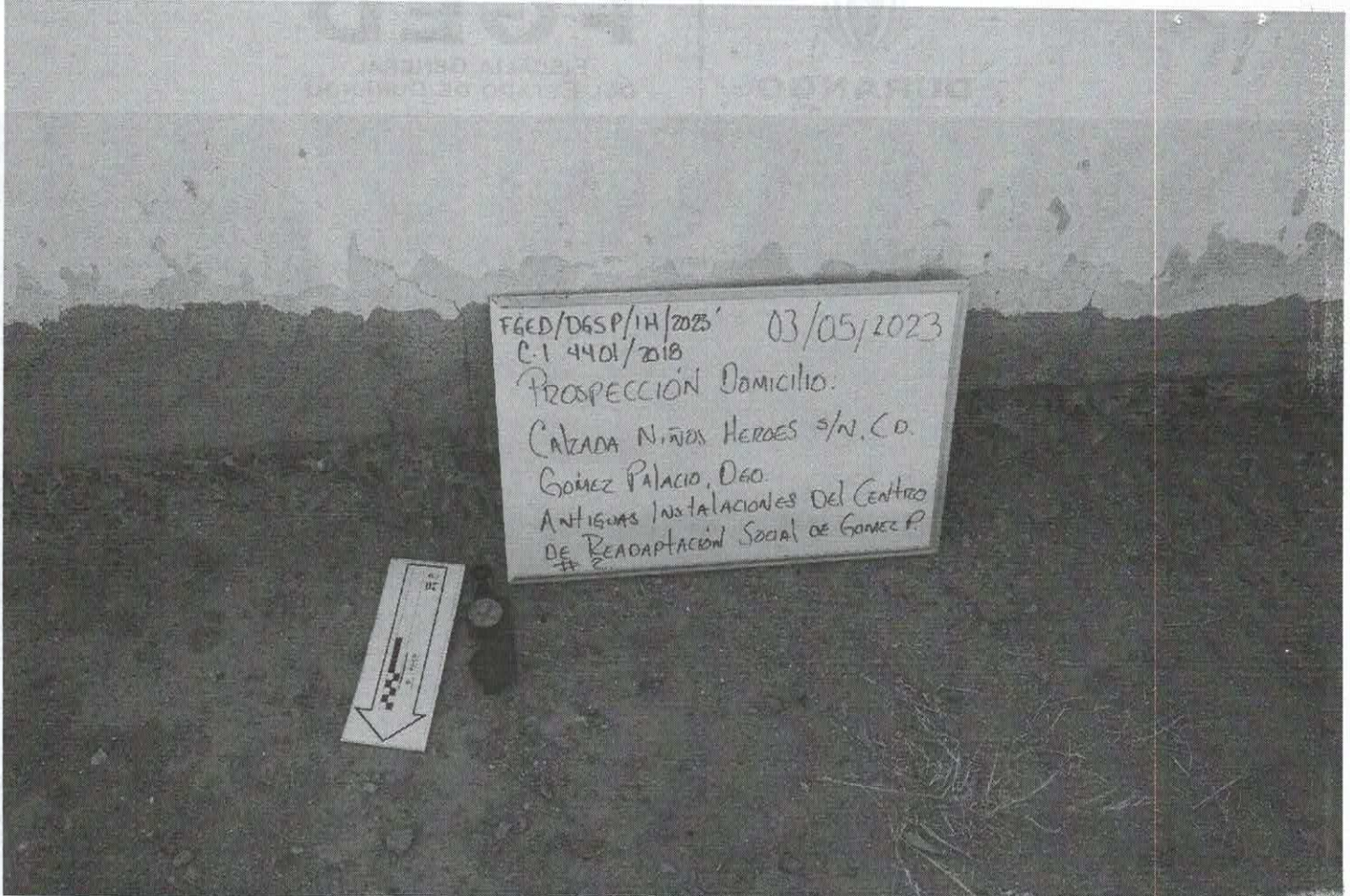

Vista media donde se puede apreciar el rotulo del área señalada para prospección por parte del departamento de antropología forense, observándose los datos del mismo.

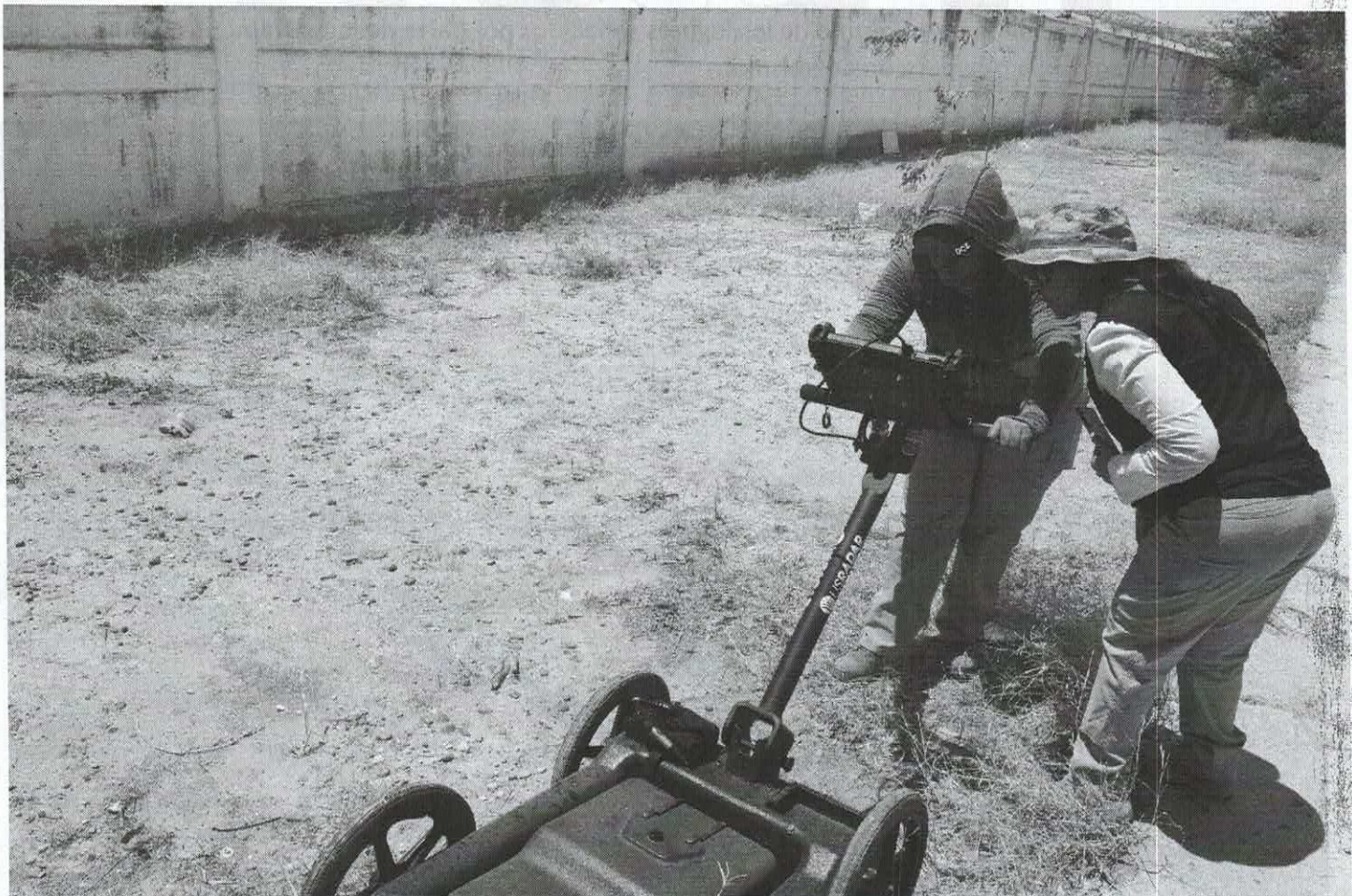

Vista media donde se puede apreciar al personal de antropología forense realizando el análisis del terreno sujeto a estudio.





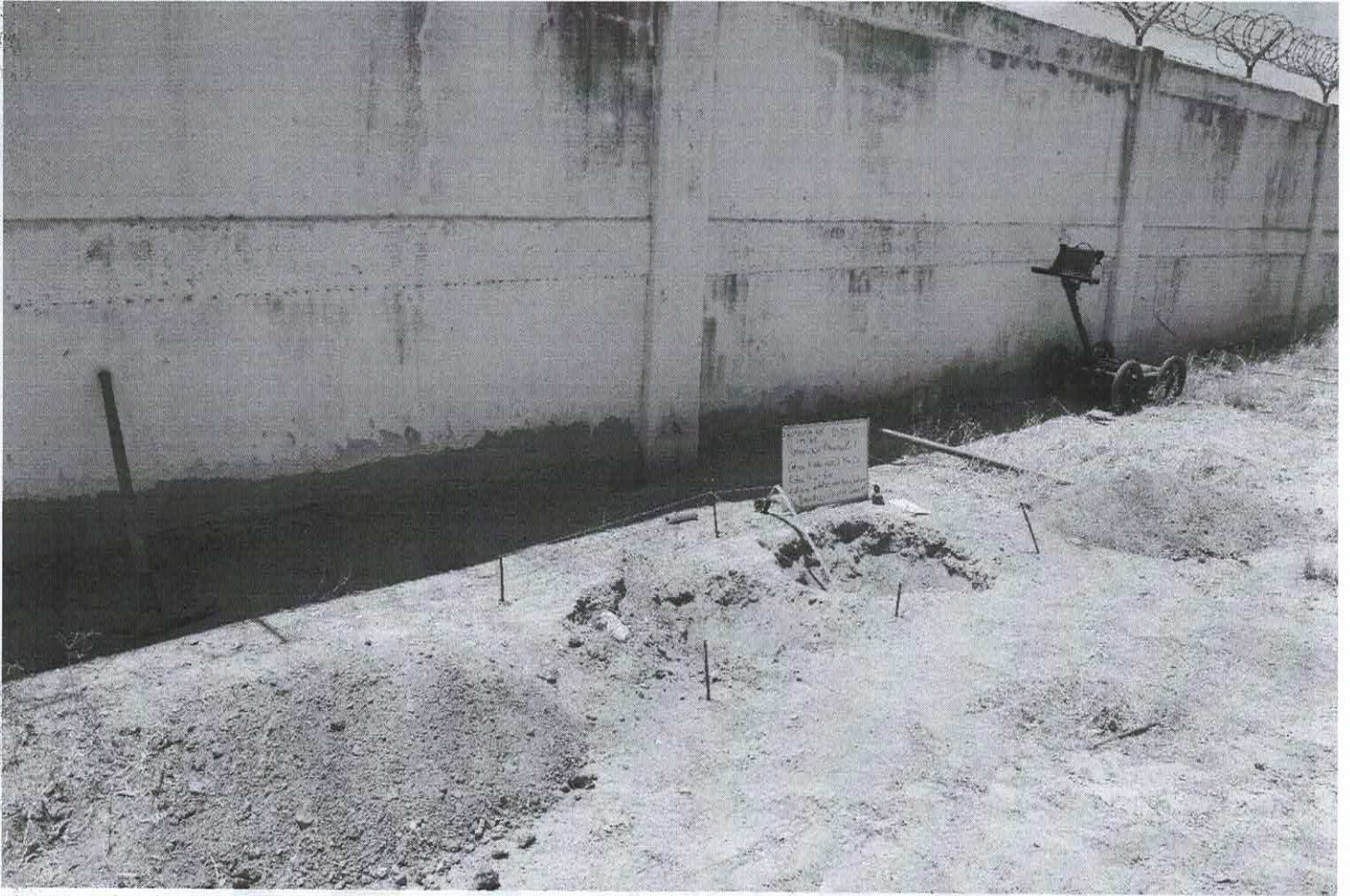

Vista media donde se puede apreciar el terreno sujeto a estudio al momento de haber realizado la prospección del lugar señalado.



Vista media donde se puede apreciar el terreno sujeto a estudio al momento de haber realizado la prospección del lugar señalado.





Vista media donde se puede apreciar el terreno sujeto a estudio al momento de haber realizado la prospección del lugar señalado.

ATENTAMENTE  
EL C. PERITO EN MATERIA DE FOTOGRAFÍA Y  
CRIMINALÍSTICA DE CAMPO

LIC. [REDACTED]

  
**FGED**  
GENERAL  
DE DURANGO  
SUBDIRECCIÓN DE SERVICIOS PERICIALES  
CRIMINALÍSTICA DE CAMPO  
VICEFISCALÍA ZONA 1